



CÂMARA MUNICIPAL DE LOUVEIRA

Rua Wagner Luiz Bevilacqua, 35 – Bairro Guembê - CEP: 13290-000 – Louveira –São Paulo - www.louveira.sp.leg.br - Fone: (19) 3878-9420

CONVITE N.º 02/2021

SOLICITAÇÃO: Nº 75/2021

PROCESSO: Nº 58/2021

OBJETO: Contratação de empresa especializada na prestação de serviços de engenharia para execução de recuperação estrutural, troca de manta na cobertura e impermeabilização interna em 04 caixas d'água na cobertura do prédio principal da Câmara Municipal de Louveira, conforme termo de referência, parte integrante deste Convite.

TIPO DE LICITAÇÃO: Menor Preço

DATA/HORA DE ENTREGA DO(S) ENVELOPE(S): até 03/05/2021 às 12h45min.

DATA/HORA DE ABERTURA DO(S) ENVELOPE(S): 03/05/2021 às 13h00min.

DATA/HORA DA VISTORIA TÉCNICA FACULTATIVA: entre os dias 26/04/2021 até 30/04/2021 (mediante prévio agendamento, com Márcia), pelo telefone (19) 3878-9420.

RESPONSÁVEL PELA LICITAÇÃO: Comissão Permanente de Licitação.

LOCAL PARA CONSULTA E FORNECIMENTO DO CONVITE: O Convite na íntegra estará disponível aos interessados para consulta a partir de 23/04/2021, na Diretoria Geral ou no Departamento de Compras da Câmara Municipal de Louveira, situada na Rua Wagner Luiz Bevilacqua nº 35 – bairro Guembê – Louveira – Estado de São Paulo - Tel. (19) 3878-9420 e e-mail diretorgeral@louveira.sp.leg.br.

A **CÂMARA MUNICIPAL DE LOUVEIRA**, por ordem do seu Presidente **Sr. JOSÉ MARCOS RODRIGUES DE OLIVEIRA**, através da Comissão Permanente de Licitações, torna público que fará realizar na Rua Wagner Luiz Bevilacqua, 35 – bairro Guembê, nesta cidade, procedimento licitatório na modalidade de **CARTA CONVITE**, do tipo menor preço, que será regida pela Lei Federal nº 8.666/93 e posteriores alterações, além das demais legislações aplicáveis e pelas disposições deste convite e minuta contratual.

1 - DA PARTICIPAÇÃO E VISTORIA TÉCNICA

1.1. Somente poderão participar desta licitação Microempresas, Empresas de Pequeno Porte ou Micro Empreendedor Individual, nos termos da Lei complementar 123/06 alterada pela Lei Complementar 147/14.

1.2. Para participar a Licitante deverá apresentar no endereço supramencionado, **até às 12h45min do dia 03/05/2021** os envelopes fechados, designados **01 – DOCUMENTAÇÃO** e **02 - PROPOSTA**, contendo externamente o nome da Licitante, o número deste convite e a data de seu encerramento. A abertura dos respectivos envelopes dar-se-á no mesmo local, dia e horário, em não havendo interposição de quaisquer recursos, ou após o seu julgamento, na forma da Lei.

1.2.1. A abertura do **ENVELOPE N.º 02 – “PROPOSTA DE PREÇOS”** dependerá da não interposição de recurso ou do seu julgamento, ou da renúncia expressa ao direito de recorrer, manifestada após a decisão de habilitação das licitantes.

1.3. Será concedido aos participantes, uma tolerância de até 10 (dez) minutos, após o horário fixado para comparecerem ao local da licitação.

1.4. O valor limite global estabelecido para a prestação dos serviços oriundos deste certame licitatório é de R\$ 64.589,36 (sessenta e quatro mil, quinhentos e oitenta e nove reais e trinta e seis centavos).

1.5. A LICITANTE, representada por seu Representante legal, ou credenciado pela empresa, poderá comparecer na **CÂMARA MUNICIPAL DE LOUVEIRA**, entre os dias 26/04 à 30/04/2021, das 09 às 16 horas, mediante prévio agendamento (falar com Márcia), através do fone (19) 3878-



CÂMARA MUNICIPAL DE LOUVEIRA

Rua Wagner Luiz Bevilacqua, 35 – Bairro Guembê - CEP: 13290-000 – Louveira –São Paulo - www.louveira.sp.leg.br - Fone: (19) 3878-9420

9420, munida do **ANEXO XIII – COMPROVANTE DE VISTORIA TÉCNICA**, para inspecionar o local onde serão executados os serviços, juntamente com um funcionário da **CÂMARA**, para conhecimento de suas condições e características, não se aceitando, a esse respeito, quaisquer alegações posteriores.

1.5.1 Ao vistoriar o local e conhecer os serviços, a LICITANTE, através de seu representante, deverá solicitar do representante da **CÂMARA** o preenchimento do **COMPROVANTE DE VISTORIA TÉCNICA** – em 02 vias.

1.5.2 A vistoria técnica é **facultativa**, não sendo sua realização requisito para habilitação.

2 - DO OBJETO

2.1. Contratação de empresa especializada na prestação de serviços de engenharia para execução de recuperação estrutural, troca de manta na cobertura e impermeabilização interna em 04 caixas d'água na cobertura do prédio principal da Câmara Municipal de Louveira, conforme termo de referência, parte integrante deste Convite.

3 - DO REGIME DE EXECUÇÃO

3.1. O regime de execução será o de empreitada por preço global, rigorosamente de acordo com as especificações contidas neste Convite.

4 – DO PRAZO PARA INÍCIO DOS SERVIÇOS E CONDIÇÕES DE RECEBIMENTO

4.1. A licitante vencedora terá o prazo máximo de 05 (cinco) dias, a contar do recebimento da Ordem de Serviço, para iniciar a prestação dos serviços que compõem o objeto deste Convite.

4.2. Os serviços deverão ser realizados na forma estipulada pela CÂMARA neste Convite, especificadas na cláusula segunda e o termo contratual.

4.3. Os serviços serão confirmados pela Diretoria de Infraestrutura e Serviços, mediante certificação, não excluindo a possibilidade de adequações se, após análise ou exame posterior, for constatada a existência de irregularidades.

5 - DA DOTAÇÃO ORÇAMENTÁRIA

5.1. O presente Convite tem seu suporte legal na Lei Federal nº 8.666/93, com observância nas alterações introduzidas pelas Leis nºs 8.883/94, 9.032/95 e 9.648/98, e terá suas despesas suportadas pela dotação orçamentária codificada sob nº 02.01.01.01.031.0068.2239 Manutenção das Atividades de Administração do Legislativo 3.3.90.39.00 – outros serviços de terceiros (Pessoa Jurídica).

6. DA FORMA DE APRESENTAÇÃO DOS ENVELOPES:

6.1. No dia, hora e local indicados no preâmbulo deste Convite, as **LICITANTES** deverão apresentar junto ao expediente da Comissão Permanente de Licitações da Câmara Municipal de Louveira, simultaneamente, a documentação concernente à **HABILITAÇÃO** e à **PROPOSTA DE PREÇOS**, em 02 (dois) envelopes distintos, devidamente rubricados e lacrados, contendo externamente, os seguintes dizeres:

6.1.1 ENVELOPE N.º 01 – “DOCUMENTAÇÃO”

CÂMARA MUNICIPAL DE LOUVEIRA

CONVITE N° 02/2021

(razão social da LICITANTE e endereço completo)

6.1.2 ENVELOPE N.º 02 – “PROPOSTA DE PREÇOS”

CÂMARA MUNICIPAL DE LOUVEIRA

CONVITE N° 02/2021

(razão social da LICITANTE e endereço completo)



CÂMARA MUNICIPAL DE LOUVEIRA

Rua Wagner Luiz Bevilacqua, 35 – Bairro Guembê - CEP: 13290-000 – Louveira –São Paulo - www.louveira.sp.leg.br - Fone: (19) 3878-9420

7. DO CREDENCIAMENTO:

7.1. Se as **LICITANTES** enviarem representantes que não sejam sócios-gerentes ou diretores, faz-se necessário o **credenciamento escrito em papel timbrado assinado ou instrumento público (Procuração)**, com menção expressa de que lhes conferem amplos poderes, inclusive para recebimento de intimações e decisão sobre a desistência ou não de recursos contra a habilitação ou inabilitação.

7.2. A não apresentação do credenciamento não implica na inabilitação das **LICITANTES**, mas as impede de discordar das decisões tomadas pela **Comissão Permanente de Licitações** na sessão de abertura dos envelopes que não relacionadas às etapas habilitatórias e classificatórias.

7.3. Caso as **LICITANTES** não pretendam enviar pessoas credenciadas ou procuradores, conforme o **item 7.1** para representá-las na abertura dos envelopes, as mesmas poderão apresentar declaração em impresso timbrado e firmado por seu representante legal, com firma reconhecida, de que desistem formalmente de qualquer recurso contra sua inabilitação ou contra a habilitação das demais **LICITANTES**.

7.4 Os documentos referidos nos **itens 7.1 e 7.3** deverão ser apresentados fora do envelope **N.º 01 - "DOCUMENTAÇÃO"**.

8 - DOS DOCUMENTOS NECESSÁRIOS PARA A HABILITAÇÃO

8.1. São necessários para a habilitação os seguintes documentos:

8.1.1. RELATIVOS À HABILITAÇÃO JURÍDICA:

8.1.1.1. Registro comercial, no caso de empresa individual;

8.1.1.2. Ato constitutivo, estatuto ou contrato social e sua última alteração contratual em vigor, devidamente registrado, e, no caso de sociedades por ações, acompanhado de documentos de eleição de seus administradores;

8.1.1.3. A apresentação do contrato social consolidado, em vigor devidamente registrado, dispensa a apresentação do contrato constitutivo da pessoa jurídica.

8.1.1.4. Decreto de autorização, em se tratando de empresa ou sociedade estrangeira em funcionamento no País, e ato de registro ou autorização para funcionamento expedido pelo órgão competente, quando a atividade assim o exigir.

8.1.1.5. Cédula de Identidade, no caso de pessoa física.

8.1.2 RELATIVOS À REGULARIDADE FISCAL:

8.1.2.1. Prova de inscrição no Cadastro Nacional de Pessoa Jurídica (CNPJ) ou prova de inscrição no Cadastro de Pessoas Físicas (CPF) para pessoas físicas.

8.1.2.2. Prova de regularidade relativa ao Fundo de Garantia por Tempo de Serviço (FGTS) - Certificado de Regularidade de Situação (CRS), demonstrando situação regular no cumprimento dos encargos instituídos por Lei;

8.1.2.3. Prova de regularidade relativa à Seguridade Social – INSS, demonstrando situação regular no cumprimento dos encargos sociais instituídos por Lei - (Certidão Negativa/Positiva com Efeitos Negativos de Débito - CND); ou documento equivalente nos termos da Portaria MF nº 358, 5 de setembro de 2014; c. c. Portaria MF nº 453, 17 de outubro de 2014.

8.1.2.4. Prova de inexistência de débitos inadimplidos perante a Justiça do Trabalho, mediante a apresentação da **Certidão Negativa de Débitos Trabalhistas (CNDT) ou Certidão Positiva de Débitos Trabalhistas com os mesmos efeitos da CNDT**, prevista no § 2º do artigo 642-A da CLT, ou **Certidão Positiva com Efeito de Negativa** (artigo 1º, § 5º, da Resolução Administrativa nº 1470/2011 do TST).

8.1.2.5. Não será exigida enquanto condição habilitatória a regularidade perante o Fisco Municipal e/ou Estadual, conforme faculta o art. 32, § 1º, da Lei Federal n.º 8.666/93, com vistas à



CÂMARA MUNICIPAL DE LOUVEIRA

Rua Wagner Luiz Bevilacqua, 35 – Bairro Guembê - CEP: 13290-000 – Louveira –São Paulo - www.louveira.sp.leg.br - Fone: (19) 3878-9420

simplicidade e agilidade a ser conferida ao certame, balizas da mais célere modalidade licitatória adotada.

8.1.3. DECLARAÇÕES (emitidas pela Licitante, preferencialmente, em papel timbrado, e firmadas por seu representante legal):

8.1.3.1. Declaração de pleno atendimento aos requisitos de habilitação, condições desta CARTA CONVITE e inexistência de qualquer fato impeditivo à participação, de acordo com o modelo estabelecido no **ANEXO IV** deste Edital.

8.1.3.2. Declaração quanto ao cumprimento do disposto no inciso XXXIII, do artigo 7º da Constituição Federal, em conformidade com o inciso V, do artigo 27, da Lei nº 8.666/93 e suas alterações, exigência prevista na Lei nº 9.854 de 27 de outubro de 1999, de acordo com o modelo estabelecido no **ANEXO V** deste Edital.

8.1.3.3. Declaração de não parentesco, para os fins do disposto na Súmula Vinculante nº 13, editada pelo Supremo Tribunal Federal, de acordo com o modelo estabelecido no **ANEXO VI** deste Edital.

8.1.4 OUTRAS DECLARAÇÕES - ANEXO VII (emitidas pela Licitante, preferencialmente, em papel timbrado, e firmadas por seu representante legal):

8.1.4.1 não foi apenada com declaração de inidoneidade para licitar ou contratar com a Administração Pública, por qualquer ente da administração pública direta ou indireta em virtude de contratos anteriormente celebrados, nos termos do art. 87, IV e 97, da Lei Federal nº 8666/93 e posteriores alterações;

8.1.4.2 não está impedida de contratar com a Administração Pública de qualquer esfera de governo;

8.1.4.3 não possui entre seus proprietários titular de mandato eletivo;

8.1.4.4 que se obriga a manter durante todo o período de execução do contrato, as condições de habilitação e qualificação exigidas para participação deste certame;

8.1.4.5. que apresentará, na assinatura do contrato, cópia do registro no CREA ou CAU em nome do profissional habilitado responsável pela execução dos serviços.

8.1.4.5.1 Comprovante de vínculo entre a licitante e seu responsável técnico, através das vias estampadas na Súmula n.º 025 do Tribunal de Contas do Estado de São Paulo: contrato social ou ato constitutivo (se sócio); ou contrato de trabalho ou CTPS (se empregado); ou ficha de registro de empregado; ou contrato de prestação de serviços (se autônomo).

9 - DAS CONDIÇÕES DE APRESENTAÇÃO DOS DOCUMENTOS DE HABILITAÇÃO

9.1. Os documentos descritos na cláusula oitava deverão ser apresentados em original, ou por qualquer processo de cópia autenticada por cartório competente, ou por servidor autorizado da CÂMARA, mediante a apresentação do original ou publicação na Imprensa Oficial.

9.2. A apresentação da documentação em desacordo com o solicitado acarretará a **INABILITAÇÃO** da licitante.

10 - DA FORMA DE APRESENTAÇÃO DA DOCUMENTAÇÃO

10.1. Os documentos necessários à habilitação, descritos na cláusula oitava, deverão ser apresentados na forma da cláusula nona e colocados no envelope **01 – DOCUMENTAÇÃO**.

11 - DA FORMA DE APRESENTAÇÃO DA PROPOSTA DE PREÇO:

11.1. O ANEXO I - PROPOSTA DE PREÇOS e ANEXO XI - PLANILHA ORÇAMENTÁRIA deverão ser utilizados, preferencialmente, para a apresentação da Proposta, datilografado, impresso ou preenchido a mão de forma legível, em língua portuguesa, salvo quanto às expressões técnicas de uso corrente, assinados por pessoa juridicamente habilitada, sem quaisquer emendas, rasuras ou entrelinhas, e colocados no envelope **N.º 02 – “PROPOSTA DE PREÇOS”**.



CÂMARA MUNICIPAL DE LOUVEIRA

Rua Wagner Luiz Bevilacqua, 35 – Bairro Guembê - CEP: 13290-000 – Louveira –São Paulo - www.louveira.sp.leg.br - Fone: (19) 3878-9420

11.1.1. O prazo de validade da proposta, que deverá ser de, no mínimo, **60 (sessenta) dias**, contados da data limite da sua apresentação perante a Comissão Permanente de Licitações, conforme preceitua o artigo 64, parágrafo 3.º, da Lei Federal n.º 8.666/93 e suas posteriores atualizações.

11.2. Não será admitido, que as licitantes façam retificações de preços, inclusão ou exclusão de elementos, uma vez abertos, os envelopes de proposta.

11.3 Nos preços propostos deverão estar incluídos, além dos lucros, todas as despesas de custos, tais como, mão-de-obra, transportes de eventuais matérias, encargos sociais e trabalhistas, custos e benefícios, tributos e quaisquer outras despesas diretas ou indiretas relacionadas com a entrega dos materiais, não se responsabilizando a **CÂMARA MUNICIPAL DE LOUVEIRA** sob nenhuma delas.

12 - DO PROCESSAMENTO DA LICITAÇÃO

12.1. O presente convite será processado e julgado pela Comissão Permanente de Licitações, nomeada pela Portaria 48/2021/CM, em conformidade com a Lei Federal nº 8.666/93 e posteriores alterações.

12.2. Após a entrega dos envelopes pelas licitantes, não serão aceitos quaisquer adendos, acréscimos, supressões ou esclarecimentos sobre o conteúdo dos mesmos, tampouco quaisquer providências posteriores tendentes a sanar falhas ou omissões, não podendo ser devolvidos após sua entrega.

12.3. No dia, local e horários designados no preâmbulo deste Convite, na presença das licitantes, a Comissão Permanente de Licitações iniciará os trabalhos, examinando os envelopes **01 - DOCUMENTAÇÃO** e **02 - PROPOSTA**, os quais serão rubricados pela Comissão e pelos representantes presentes na sessão.

12.4. Os documentos contidos nos envelopes **01 - DOCUMENTAÇÃO** serão examinados e rubricados pelos membros da Comissão de Licitações, bem como pelas licitantes, através de seus respectivos representantes presentes.

12.5. Serão consideradas inabilitadas as licitantes que não atenderem ou não preencherem as exigências do Convite.

12.6. Os envelopes identificados pelo título **02 - PROPOSTA** serão devolvidos fechados aos representantes das licitantes inabilitadas, em situação que não haja interesse em protocolizar recurso. Havendo recurso ou na ausência de representantes, os envelopes ficarão sob a guarda da Comissão Permanente de Licitações até o decurso do prazo para interposição de recursos, ou após decisão sobre os mesmos.

12.7. Os envelopes **02 - PROPOSTA** das licitantes habilitadas serão abertos a seguir e no mesmo local pela Comissão, desde que haja renúncia expressa de todas as licitantes da interposição de recursos, de que trata o artigo 109, inciso I, alínea "a", da Lei Federal nº 8.666/93. Caso contrário, a data da abertura será comunicada às mesmas através de publicação no Quadro de Atos Oficiais/Avisos da Câmara Municipal de Louveira, após julgado o recurso interposto, ou decorrido o prazo de interposição.

12.8. Uma vez abertos os envelopes, as propostas serão tidas como imutáveis e acabadas, não sendo admitidas quaisquer providências posteriores tendentes a sanar falhas ou omissões, não podendo ser devolvidas após a fase de habilitação.

12.9. As propostas contidas nos envelopes **02 - PROPOSTA** serão examinadas e rubricadas pelos membros da Comissão, bem como pelas licitantes, através de seus representantes presentes.

12.10. De cada fase da licitação será lavrada Ata circunstanciada, devendo toda e qualquer declaração ou impugnação constar obrigatoriamente da mesma.

12.11. Se ocorrer suspensão da(s) sessão(ões) e a(s) mesma(s) não puder(em) ser realizada(s) no mesmo dia, a Diretoria Geral comunicará às licitantes a data para prosseguimento, através de publicação no Quadro de Atos Oficiais/Avisos da Edilidade.



CÂMARA MUNICIPAL DE LOUVEIRA

Rua Wagner Luiz Bevilacqua, 35 – Bairro Guembê - CEP: 13290-000 – Louveira –São Paulo - www.louveira.sp.leg.br - Fone: (19) 3878-9420

12.12. É facultado à Comissão ou autoridade superior, em qualquer fase da licitação, promover diligência destinada a esclarecer ou complementar a instrução do processo, vedada à inclusão de documento ou informação que deveriam constar originariamente da proposta.

13 - DA INABILITAÇÃO

13.1. Será(ão) inabilitada(s) a(s) licitante(s) que:

13.1.1. Não apresentar(em) a documentação estabelecida na cláusula oitava deste Convite;

13.1.2. Apresentar(em) a documentação em desconformidade com as cláusulas nona e décima;

e,

13.1.3. Não obedecer(em) as condições constantes neste Convite para sua habilitação no certame.

14 - DA DESCLASSIFICAÇÃO

14.1. Será(ão) desclassificada(s) a(s) proposta(s) que:

14.1.1. não estiver devidamente assinada pelo representante legal ou autorizado da licitante(s);

14.1.2. tiver(em) seu(s) preço(s) baseado(s) no(s) de outra(s) proposta(s);

14.1.3. apresentar(em) preço(s) alternativo(s) ou que imponha(m) condição(ões) não prevista(s) neste Convite;

14.1.4. tiver(em) **preço(s) com valor total** superior ao preço do parâmetro máximo constante no item 1.3 deste Edital ou **manifestamente inexecúvel(eis)**, conforme disposto no artigo 48, da Lei Federal nº 8.666/93 e suas posteriores atualizações. Neste caso, poderá a Comissão solicitar justificativa para avaliação da capacidade de realização, através de documentação que comprove que os custos dos materiais são coerentes com o mercado;

14.1.5. não obedecer(em) às condições estabelecidas no Convite para sua classificação; e

14.1.6. tiver(em) **valor(es) unitário de qualquer item** ultrapassado o valor estimado da **Planilha Orçamentária (ANEXO XI)** (Súmula 259 do e. Tribunal de Contas da União).

15 - DO CRITÉRIO DE JULGAMENTO DAS PROPOSTAS

15.1. As propostas serão classificadas e julgadas pelo critério de “**MENOR PREÇO GLOBAL**”

15.2. Caso duas ou mais licitantes apresentem preços iguais, o desempate será feito por sorteio em ato público, para o qual todas as licitantes serão convocadas, na forma do § 2º, do artigo 45, observando o disposto no § 2º do artigo 3º, ambos da Lei Federal nº 8.666/93, assegurando-se a preferência, sucessivamente, aos bens produzidos ou serviços prestados:

15.2.1. no País;

15.2.2. por empresas brasileiras;

15.2.3. por empresas que invistam em pesquisa e no desenvolvimento de tecnologia no País;

15.2.4. por empresas que comprovem cumprimento de reserva de cargos prevista em lei para pessoa com deficiência ou para reabilitado da Previdência Social e que atendam às regras de acessibilidade previstas na legislação.

15.3. Após o julgamento, a Comissão classificará as empresas participantes.

15.4. O resultado da classificação das propostas será publicado no Quadro de Atos Oficiais/Avisos da Câmara, para os efeitos recursais de que trata o art. 109, I, alínea “b”, da Lei Federal nº 8.666/93.

15.5. Decorrido o prazo de interposição de recurso ou julgado o recurso interposto, a Comissão encaminhará o processo licitatório para HOMOLOGAÇÃO e ADJUDICAÇÃO pelo Exmo. Senhor Presidente da Câmara.

16 - DA REVOGAÇÃO DO PROCEDIMENTO LICITATÓRIO

16.1 A CÂMARA MUNICIPAL DE LOUVEIRA poderá revogar o procedimento licitatório a qualquer tempo, por razões de interesse público devidamente fundamentadas, sem que caiba qualquer



CÂMARA MUNICIPAL DE LOUVEIRA

Rua Wagner Luiz Bevilacqua, 35 – Bairro Guembê - CEP: 13290-000 – Louveira –São Paulo - www.louveira.sp.leg.br - Fone: (19) 3878-9420

direito a indenização à licitante vencedora.

17 - DAS PENALIDADES

17.1. A recusa da licitante vencedora em assinar o contrato, aceitar ou retirá-lo dentro do prazo de vigência da proposta, caracterizará o descumprimento das obrigações assumidas, ficando a mesma sujeita à multa e demais sanções estabelecidas no Ato da Presidência n.º 12/2019.

17.2. Pela inexecução total ou parcial por parte da licitante vencedora, além das medidas e penalidades previstas no contrato, deverá a mesma sujeitar-se ao pagamento das multas previstas no Ato da Presidência n.º 012/2019.

17.3. Além das já especificadas neste instrumento, sujeitam-se as licitantes inadimplentes às demais penalidades previstas no art. 87 da Lei Federal nº 8.666/93, sem prejuízo de outras medidas cabíveis, sujeitando-se aos termos do Ato da Presidência n.º 012/2019.

18 – DO CONTRATO

18.1 - Fica estabelecido o prazo de até 05 (cinco) dias, a contar da data de homologação e adjudicação, para que o adjudicatário assine o instrumento de contrato ou retire o documento equivalente;

18.2. A realização dos serviços que compõem o objeto deste Edital será avençada sob a forma de contrato de prestação de serviços nos termos consignados nos **ANEXOS VIII e X**, os quais ficam fazendo parte integrante deste instrumento.

18.3. Para formalização de possíveis alterações ou rescisão contratual, serão obedecidas as normas da Lei Federal nº 8.666/93 e suas posteriores alterações.

19 - DO PAGAMENTO

19.1. Os pagamentos serão efetuados pela Diretoria Financeira, no prazo máximo de até 05 (cinco) dias, após execução dos serviços com a entrega da nota fiscal.

19.2. Antes de ser efetuado o pagamento a Diretora de Infraestrutura e Serviços, ouvindo a área requisitante, deverá emitir certidão atestando que o trabalho foi realizado conforme o pactuado, bem como confirmando o valor que está sendo pago.

20 - DOS RECURSOS ADMISSÍVEIS

20.1. Os recursos admissíveis são os constantes no artigo 109 da Lei Federal nº 8.666/93, com as alterações introduzidas pelas Leis nºs 8.883/94, 9.032/95 e 9.648/98, e deverão ser dirigidos ao Presidente da Comissão Permanente de Licitações, mediante protocolo.

21 - DAS DISPOSIÇÕES GERAIS

21.1. Fica reservado à Comissão Permanente de Licitações o direito de, com a devida fundamentação, aceitar ou recusar, no todo ou em parte, quaisquer propostas.

21.2. A Presidência da Câmara Municipal poderá, inclusive, anular ou revogar a presente licitação, sem que desse ato decorra às licitantes, o direito a qualquer título de indenização, ainda que por despesas que tenham efetuado para se apresentarem à mesma.

21.3. A simples participação caracterizada pela apresentação das propostas, implicará na sujeição das mesmas, aos termos do presente convite, bem como às normas e leis em vigor.

21.4. Na contagem dos prazos, excluir-se-á o dia do início e incluir-se-á o dia do vencimento.

21.4.1. Só se iniciam e vencem os prazos referidos no subitem 21.4., em dia de expediente nesta Câmara Municipal de Louveira.

21.5. Homologado e Adjudicado o convite, a licitante vencedora será convocada para assinar o contrato, no prazo de até de 05 (cinco) dias.

21.6. A licitante vencedora não poderá realizar a subcontratação total ou parcial dos serviços que compõem o objeto deste Convite, sem a expressa anuência da Câmara.



CÂMARA MUNICIPAL DE LOUVEIRA

Rua Wagner Luiz Bevilacqua, 35 – Bairro Guembê - CEP: 13290-000 – Louveira –São Paulo - www.louveira.sp.leg.br - Fone: (19) 3878-9420

22 - DO FORO

22.1. Fica eleito o Foro da Comarca de Louveira, Estado de São Paulo, com exclusão de qualquer outro, por mais privilegiado que seja para dirimir quaisquer questões oriundas do presente Convite.

23 - DAS DISPOSIÇÕES FINAIS

23.1. Toda e qualquer informação ou esclarecimento que se fizer necessário ao perfeito entendimento deste Convite será prestado pela Comissão Permanente de Licitação da Câmara Municipal de Louveira, no horário das 10h00min às 17h00min, pelo telefone (19) 3878-9420, ou, pessoalmente, na Diretoria Geral da Câmara.

24 - DOS ANEXOS:

São anexos do presente Convite, dele fazendo parte integrante:

24.1. ANEXO I – PROPOSTA DE PREÇOS

24.2. ANEXO II – TERMO DE APRESENTAÇÃO DA EMPRESA

24.3. ANEXO III - DECLARAÇÃO DE MICRO EMPRESA OU EMPRESA DE PEQUENO PORTE

24.4. ANEXO IV - MODELO DE DECLARAÇÃO DE HABILITAÇÃO E ATENDIMENTO ÀS CONDIÇÕES DO EDITAL

24.5. ANEXO V - MODELO DE DECLARAÇÃO DE SITUAÇÃO REGULAR PERANTE O MINISTÉRIO DO TRABALHO.

24.6. ANEXO VI - DECLARAÇÃO DE NÃO PARENTESCO

24.7. ANEXO VII - OUTRAS DECLARAÇÕES

24.8. ANEXO VIII - MINUTA DE CONTRATO

24.9. ANEXO IX - ANEXO LC-01 - TERMO DE CIÊNCIA E DE NOTIFICAÇÃO

24.10. ANEXO X - TERMO DE REFERÊNCIA / MEMORIAL DESCRITIVO

24.11. ANEXO XI - PLANILHA ORÇAMENTÁRIA

24.12. ANEXO XII - CRONOGRAMA-FÍSICO FINANCEIRO

24.13. ANEXO XIII - ATESTADO DE VISTORIA TÉCNICA

Louveira, 23 de abril de 2021.

JOSÉ MARCOS RODRIGUES DE OLIVEIRA
PRESIDENTE DA CÂMARA MUNICIPAL



CÂMARA MUNICIPAL DE LOUVEIRA

Rua Wagner Luiz Bevilacqua, 35 – Bairro Guembê - CEP: 13290-000 – Louveira –São Paulo - www.louveira.sp.leg.br - Fone: (19) 3878-9420

ANEXO I PROPOSTA DE PREÇOS (MODELO)

MODALIDADE: CONVITE N.º: 02/2021

RAZÃO SOCIAL:					
ENDEREÇO:			BAIRRO:		
CIDADE:		ESTADO:		CEP:	
CNPJ:				TEL/FAX	

Quant.	Descrição	Valor Total
1	Contratação de empresa especializada na prestação de serviços de engenharia para execução de recuperação estrutural, troca de manta na cobertura e impermeabilização interna em 04 caixas d'água na cobertura do prédio principal da Câmara Municipal de Louveira, conforme termo de referência, parte integrante deste Convite.	R\$

ATENÇÃO:

A Planilha de Preço constante no ANEXO XI deve ser preenchida e encaminhada juntamente com esta proposta de preço. O preço total da proposta do item deve ser igual ao preço total da Planilha de Preço, constante no ANEXO XI.

VALOR GLOBAL DA PROPOSTA: R\$

VALIDADE DE PROPOSTA (ITEM 11.1.1, DO CONVITE)

Data: ____/____/____.

Assinatura do Representante Legal da LICITANTE



CÂMARA MUNICIPAL DE LOUVEIRA

Rua Wagner Luiz Bevilacqua, 35 – Bairro Guembê - CEP: 13290-000 – Louveira –São Paulo - www.louveira.sp.leg.br - Fone: (19) 3878-9420

ANEXO II TERMO DE APRESENTAÇÃO DA EMPRESA (MODELO)

Favor preencher este formulário para fins de facilitar a elaboração em caso de formalização do contrato.

Dados da Empresa:

Razão Social: _____

CNPJ Nº _____ I. E: _____

Endereço:(Rua,Avenida,etc.) _____

Nº _____,(Complemento): _____ Bairro: _____

Cidade: _____ Estado: _____, CEP: _____ - _____

Dados do Representante Legal que irá assinar o Contrato.

Nome: _____

Qualificação: (cargo/função exercida na empresa) _____

Estado Civil: _____ Nacionalidade: _____

CPF: _____ R.G: _____

Endereço: (Rua, Avenida, etc.) _____

Nº _____, (Complemento): _____ Bairro: _____

Cidade: _____ Estado: _____, CEP: _____ - _____

Banco: _____, Agência: _____, Conta Corrente: _____

Em nome de: _____



CÂMARA MUNICIPAL DE LOUVEIRA

Rua Wagner Luiz Bevilacqua, 35 – Bairro Guembê - CEP: 13290-000 – Louveira –São Paulo - www.louveira.sp.leg.br - Fone: (19) 3878-9420

ANEXO III DECLARAÇÃO DE MICROEMPRESA OU EMPRESA DE PEQUENO PORTE (MODELO)

DECLARO, sob as penas da lei, sem prejuízo das sanções e multas previstas neste ato convocatório, que a empresa _____ (denominação da pessoa jurídica), CNPJ n.º _____ é a microempresas ou empresa de pequeno porte, nos termos do enquadramento previsto na Lei Complementar n.º 123 de 14 de dezembro de 2.006, alterada pela Lei Complementar 147 de 7 de agosto de 2014, cujos termos **DECLARO** conhecer na íntegra, estando apta, portanto, a exercer o direito de preferência como critério de desempate no procedimento licitatório do **CONVITE 02/2021**, realizado pela **CÂMARA MUNICIPAL DE LOUVEIRA – SP**.

Local e data _____

Assinatura do Representante

RG:

CPF



CÂMARA MUNICIPAL DE LOUVEIRA

Rua Wagner Luiz Bevilacqua, 35 – Bairro Guembê - CEP: 13290-000 – Louveira –São Paulo - www.louveira.sp.leg.br - Fone: (19) 3878-9420

ANEXO IV DECLARAÇÃO DE HABILITAÇÃO E ATENDIMENTO ÀS CONDIÇÕES DO EDITAL (MODELO)

Eu _____ (nome completo), RG nº _____, representante credenciado da _____ (denominação da pessoa jurídica), CNPJ nº _____, **DECLARO**, sob as penas da lei, que conheço as especificações do objeto do **CONVITE 02/2021** e os termos constantes no edital e seus anexos, e que temos totais condições de atender e cumprir todas as exigências de fornecimento ali contidas. **DECLARO**, ainda, que a empresa cumpre plenamente as exigências e os requisitos de habilitação previstos no instrumento convocatório supracitado, realizado pela Câmara Municipal de Louveira, **inexistindo qualquer fato impeditivo de sua participação neste certame.**

Local e data _____

Assinatura do Representante Legal

RG:

CPF.:



CÂMARA MUNICIPAL DE LOUVEIRA

Rua Wagner Luiz Bevilacqua, 35 – Bairro Guembê - CEP: 13290-000 – Louveira –São Paulo - www.louveira.sp.leg.br - Fone: (19) 3878-9420

ANEXO V DECLARAÇÃO DE SITUAÇÃO REGULAR PERANTE O MINISTÉRIO DO TRABALHO (MODELO)

DECLARAÇÃO

REF.: CONVITE 02/2021

_____ (nome da empresa), inscrito no CNPJ nº _____, por intermédio de seu representante legal o(a) Sr(a) _____, portador(a) da Carteira de Identidade nº _____ e do CPF nº _____, **DECLARA**, para fins do disposto no inciso V do art. 27 da Lei nº 8.666, de 21 de junho de 1993, acrescido pela Lei nº 9.854, de 27 de outubro de 1999, que não emprega menor de dezoito anos em trabalho noturno, perigoso ou insalubre e não emprega menor de dezesseis anos.

Ressalva: emprega menor, a partir de quatorze anos, na condição de aprendiz ().

.....
(data)

.....
(assinatura do representante legal)

(Observação: em caso afirmativo, assinalar a ressalva acima).



CÂMARA MUNICIPAL DE LOUVEIRA

Rua Wagner Luiz Bevilacqua, 35 – Bairro Guembê - CEP: 13290-000 – Louveira –São Paulo - www.louveira.sp.leg.br - Fone: (19) 3878-9420

ANEXO VI DECLARAÇÃO DE NÃO PARENTESCO (MODELO)

A empresa _____, inscrita no CNPJ nº _____, com sede _____, **DECLARA**, para os fins do disposto na Súmula Vinculante nº 13, editada pelo Supremo Tribunal Federal, que:

NÃO POSSUI cônjuge, companheiro ou parentes que mantenham contratos de qualquer natureza ou que sejam sócios de empresas que mantenham contratos de qualquer natureza, com o Poder Legislativo Municipal.

NÃO POSSUI cônjuge, companheiro ou parentes que sejam agentes políticos ou exerçam cargo comissionado ou função gratificada na Administração Pública Direta ou Indireta do Poder Executivo e do Poder Legislativo Municipal.

Ainda, está ciente da obrigatoriedade de declarar ocorrências posteriores.

Para os fins desta declaração, consideram-se parentes:

	Parente em linha reta	Parente Colateral	Parente por afinidade (familiares do cônjuge)
1º grau	Pai, mãe e filho (a)	-	Padrasto, madrasta, enteado (a), sogro (a) e genro e nora.
2º grau	Avô, avó e neto (a)	Irmãos	Cunhado (a), avô e avó do cônjuge.
3º grau	Bisavô, bisavó e bisneto.	Tio (a) e sobrinho (a)	Concunhado (a)

Por ser verdade, assumo inteira responsabilidade pelas informações prestadas, estando ciente de que a declaração falsa está sujeita às penalidades previstas em lei.

Local e Data

Representante Legal



CÂMARA MUNICIPAL DE LOUVEIRA

Rua Wagner Luiz Bevilacqua, 35 – Bairro Guembê - CEP: 13290-000 – Louveira –São Paulo - www.louveira.sp.leg.br - Fone: (19) 3878-9420

ANEXO VII OUTRAS DECLARAÇÕES (MODELO)

A empresa _____, inscrita no CNPJ sob nº _____, por seu representante legal infra-assinado, **DECLARA** sob as penas da lei, para fins de habilitação no Convite nº 02/2021/CM, promovido pela Câmara Municipal de Louveira / SP que:

- A) não foi apenada com declaração de inidoneidade para licitar ou contratar com a Administração Pública, por qualquer ente da administração pública direta ou indireta em virtude de contratos anteriormente celebrados, nos termos do art. 87, IV e 97, da Lei Federal nº 8666/93 e posteriores alterações;
- B) não está impedida de contratar com a Administração Pública de qualquer esfera de governo;
- C) não possui entre seus proprietários titular de mandato eletivo;
- D) que se obriga a manter durante todo o período de execução do contrato, as condições de habilitação e qualificação exigidas para participação deste certame;
- E) que apresentará, na assinatura do contrato, cópia do registro no CREA ou CAU em nome do profissional habilitado responsável pela execução dos serviços.

_____, _____ de _____ de 2021.

Representante Legal
Nome
Cargo

ANEXO VIII



CÂMARA MUNICIPAL DE LOUVEIRA

Rua Wagner Luiz Bevilacqua, 35 – Bairro Guembê - CEP: 13290-000 – Louveira –São Paulo - www.louveira.sp.leg.br - Fone: (19) 3878-9420

MINUTA DE CONTRATO CONTRATO Nº /2021

SOLICITAÇÃO: Nº 75/2021

PROCESSO: Nº 58/2021

CONTRATANTE: CÂMARA MUNICIPAL DE LOUVEIRA

CONTRATADA: xxxxxx

OBJETO: Contratação de empresa especializada na prestação de serviços de engenharia para execução de recuperação estrutural, troca de manta na cobertura e impermeabilização interna em 04 caixas d'água na cobertura do prédio principal da Câmara Municipal de Louveira, conforme termo de referência, parte integrante deste Convite.

VALOR TOTAL: R\$

VIGÊNCIA CONTRATUAL:

TÉRMINO DA VIGÊNCIA:

O presente instrumento rege-se fundamentalmente pela Lei Federal nº 8666/93, com alterações posteriores, que instituem normas para licitações e contratos da Administração Pública e dá outras providências, estando vinculado ao Processo nº 58/2021, de acordo com a deliberação do Excelentíssimo Senhor Presidente da Câmara Municipal de Louveira, exarado naqueles autos e que autoriza sua lavratura.

DAS PARTES

Pelo presente instrumento particular de contrato, de um lado, a **CÂMARA MUNICIPAL DE LOUVEIRA**, com sede na Rua Wagner Luiz Bevilacqua, 35 – bairro Guembê, Louveira/SP, inscrita no CNPJ/MF Nº 49.597.552/0001-18, neste ato representada pelo seu Presidente, o vereador **JOSÉ MARCOS RODRIGUES DE OLIVEIRA**, doravante denominada **CONTRATANTE**, e de outro lado a empresa....., com sede na rua, nº, bairro, na cidade de, inscrita no CNPJ Nº....., neste ato representada por seu representante legal, Sr....., qualificação, portador do RG, CPF sob nº....., residente e domiciliado na rua, nº, bairro, cidade....., doravante denominada **CONTRATADA**, o qual rege-se-á pelas normas da Lei Federal nº 8666/93 e alterações posteriores, tem entre si justo e contratado o seguinte:

CLÁUSULA PRIMEIRA - DO OBJETO

1.1. Contratação de empresa especializada na prestação de serviços de engenharia para execução de recuperação estrutural, troca de manta na cobertura e impermeabilização interna em 04 caixas d'água na cobertura do prédio principal da Câmara Municipal de Louveira, conforme termo de referência, parte integrante deste Convite.

1.2. A execução dos serviços mencionados nesta cláusula deverá ser realizada em perfeita consonância com o ato licitatório, modalidade **CONVITE nº 02/2021**, cujos autos, termos, documentos, especificações, proposta da **CONTRATADA**, atas, despacho homologatório do Exmo. Presidente da Câmara, termo de adjudicação e publicações oficiais, ficam fazendo parte integrante e inseparável deste instrumento, como se aqui estivessem transcritos, sendo de perfeito conhecimento da parte **CONTRATANTE**, que se obriga a cumpri-los fiel e integralmente.

1.3. Vinculam-se ao presente Contrato, independentemente de transcrição, o Convite nº 02/2021 com seus anexos e a proposta da **CONTRATADA**.

CLÁUSULA SEGUNDA - DO PREÇO E CONDIÇÕES DE PAGAMENTO



CÂMARA MUNICIPAL DE LOUVEIRA

Rua Wagner Luiz Bevilacqua, 35 – Bairro Guembê - CEP: 13290-000 – Louveira –São Paulo - www.louveira.sp.leg.br - Fone: (19) 3878-9420

- 2.1. A CONTRATANTE pagará a CONTRATADA o valor global de R\$
- 2.2. Os pagamentos serão efetuados pela Diretoria Financeira, no prazo máximo de até 05 (cinco) dias da entrega final de cada etapa, pela diretoria da área requisitante e o pagamento será efetuado pela Diretoria Financeira em até 05 (cinco) dias após a entrega da nota fiscal.
- 2.3. Nos termos do art. 55, III, da Lei Federal n.º 8.666/93, na hipótese de não se dar a remuneração da Contratada no prazo previsto no Edital e contrato, poderá ocorrer atualização monetária pelo índice mensal INPC/IBGE.
- 2.4. Caso a estimativa total do projeto e planilha orçamentária não se concretize, a Câmara Municipal de Louveira não estará obrigada a complementar qualquer pagamento, ou a indenizar perdas ou danos.
- 2.5. A medição será realizada de acordo com o cronograma constante no Termo de Referência, anexo X e do anexo XII.

CLÁUSULA TERCEIRA - DA DOTAÇÃO ORÇAMENTÁRIA.

- 3.1. As despesas com a execução deste contrato serão suportadas pela dotação orçamentária codificada sob nº 02.01.01.01.031.0068.2239 Manutenção das Atividades de Administração do legislativo 3.3.90.39.00 – outros serviços de terceiros (Pessoa Jurídica).

CLÁUSULA QUARTA – DA VIGÊNCIA DO CONTRATO

- 4.1. A vigência do contrato de prestação de serviços será de 02 (dois) meses, a partir da assinatura do contrato.
- 4.2. Em se dando a prorrogação do contrato por prazo superior a 12 meses e sem culpa atribuível à Contratada, os preços poderão ser reajustados com incidência do índice acumulado INPC/IBGE a partir do 12º mês contado da apresentação da proposta licitatória, nos termos dos artigos 2º e 3º da Lei Federal n.º 10.192/2001 c.c. 65, § 8º, da Lei Federal n.º 8.666/93.

CLÁUSULA QUINTA - DAS OBRIGAÇÕES DA CONTRATANTE

- 5.1. Designar gestor para acompanhamento e fiscalização deste Contrato;
- 5.2. Promover o acompanhamento e a fiscalização desta contratação;
- 5.3. Prestar as informações e os esclarecimentos que venham a ser solicitados pela CONTRATADA;
- 5.4. Permitir, durante a vigência deste Contrato, o acesso dos representantes ou prepostos da CONTRATADA ao local de prestação de serviços, desde que devidamente identificados e acompanhados por representante da CONTRATADA;
- 5.5. Notificar a CONTRATADA, por escrito, sobre toda e qualquer irregularidade constatada na execução dos serviços;
- 5.6. Efetuar o pagamento à CONTRATADA de acordo com as condições estabelecidas neste Contrato.

CLÁUSULA SEXTA - DAS OBRIGAÇÕES DA CONTRATADA

- 6.1. A CONTRATADA realizará (por seus titulares ou pessoas indicadas por eles) os serviços contratados e já especificados de modo a satisfazer plenamente os termos deste contrato, como do edital de Convite nº 02/2021.
- 6.2. Na hipótese de constatação de inadimplência de verbas trabalhistas pela CONTRATADA sobre salários ou reflexos devidos a seus empregados alocados na obra contratada, poderá a CONTRATANTE deduzir dos eventuais créditos ou medições da CONTRATADA o quanto necessário



CÂMARA MUNICIPAL DE LOUVEIRA

Rua Wagner Luiz Bevilacqua, 35 – Bairro Guembê - CEP: 13290-000 – Louveira –São Paulo - www.louveira.sp.leg.br - Fone: (19) 3878-9420

- à quitação das despesas aferidas, resguardado o exercício do contraditório e ampla defesa;
- 6.3. Fornecer os equipamentos e executar os serviços contratados em conformidade com as condições e os prazos estabelecidos neste contrato;
 - 6.4. Comunicar imediatamente ao CONTRATANTE, por escrito, qualquer irregularidade que comprometa ou inviabilize a realização dos serviços;
 - 6.5. Responsabilizar-se por todo e qualquer acidente do trabalho, dano ou prejuízo causado ao patrimônio do CONTRATANTE ou de terceiros, decorrente da execução do serviço contratado;
 - 6.6. Manter, durante toda a execução deste Contrato, as condições de habilitação e qualificação exigidas na licitação;
 - 6.7. Prestar suporte, por meio da execução da garantia, a todas as funcionalidades presentes e necessárias para o pleno estado de funcionamento dos equipamentos;
 - 6.8. Utilizar mão de obra qualificada e especializada para a execução dos serviços;
 - 6.9. Responder por todas as despesas decorrentes do fornecimento, incluindo frete, seguro e outras despesas relacionadas à execução dos serviços;
 - 6.10. Cumprir todas as exigências das normas de segurança e higiene do trabalho, fornecendo equipamento de proteção individual a todos os que executam os serviços;

CLÁUSULA SÉTIMA - DA RESCISÃO E DAS MULTAS

- 7.1. O presente contrato poderá ser rescindido nos casos dos artigos 77 e 78 da Lei Federal 8666/93 e alterações posteriores.
- 7.2. Se a **CONTRATADA** der causa à rescisão sem justo motivo obrigar-se-á a pagar multa nos termos do Ato da Presidência n.º 012/2019, sem prejuízo das demais cominações estabelecidas no artigo 87 da Lei Federal 8666/93, e alterações posteriores, além daquelas previstas no Convite subjacente a este contrato administrativo.
- 7.3. Adotam a **CONTRATANTE** e **CONTRATADA**, como motivos de rescisão da avença ora estatuída, o que expressamente determinam os artigos 77 a 80 da Lei Federal nº 8.666/93 e suas alterações, além dos motivos expressamente estipulados no presente instrumento, assim como os direitos e obrigações previstos na Lei Federal n.º 8.666/93, notadamente quanto às hipóteses de rescisão unilateral pela Administração **CONTRATANTE**.
- 7.4. Se a culpa da rescisão for imputada exclusivamente a **CONTRATADA** ficará neste caráter de pena impedida de participar de licitações futuras, ficando ainda obrigada ao ressarcimento dos prejuízos a que der causa, nos termos do Código Civil Brasileiro.

CLÁUSULA OITAVA – DAS DISPOSIÇÕES FINAIS

- 8.1. O presente contrato não configurará, para todos os efeitos, vínculo empregatício de qualquer natureza.
- 8.2. Fica eleito o Foro da Comarca de Louveira, com exclusão de qualquer outro por mais privilegiado que seja, para dirimir dúvidas decorrentes do presente Contrato.
- 8.3. E, por estarem justas e contratadas, as partes assinam o presente instrumento em 03 (três) vias, na presença de duas testemunhas abaixo.

Louveira, de _____ de 2021.

CONTRATANTE
CONTRATADA

Testemunhas: 1) _____ 2) _____

ANEXO IX



CÂMARA MUNICIPAL DE LOUVEIRA

Rua Wagner Luiz Bevilacqua, 35 – Bairro Guembê - CEP: 13290-000 – Louveira –São Paulo - www.louveira.sp.leg.br - Fone: (19) 3878-9420

ANEXO LC-01 - TERMO DE CIÊNCIA E DE NOTIFICAÇÃO (Contratos)

CONTRATANTE: _____

CONTRATADO: _____

CONTRATO Nº (DE ORIGEM): _____

OBJETO: _____

ADVOGADO (S)/ Nº OAB: (*) _____

Pelo presente TERMO, nós, abaixo identificados:

1. Estamos CIENTES de que:

- a) o ajuste acima referido estará sujeito a análise e julgamento pelo Tribunal de Contas do Estado de São Paulo, cujo trâmite processual ocorrerá pelo sistema eletrônico;
- b) poderemos ter acesso ao processo, tendo vista e extraindo cópias das manifestações de interesse, Despachos e Decisões, mediante regular cadastramento no Sistema de Processo Eletrônico, conforme dados abaixo indicados, em consonância com o estabelecido na Resolução nº 01/2011 do TCESP;
- c) além de disponíveis no processo eletrônico, todos os Despachos e Decisões que vierem a ser tomados, relativamente ao aludido processo, serão publicados no Diário Oficial do Estado, Caderno do Poder Legislativo, parte do Tribunal de Contas do Estado de São Paulo, em conformidade com o artigo 90 da Lei Complementar nº 709, de 14 de janeiro de 1993, iniciando-se, a partir de então, a contagem dos prazos processuais, conforme regras do Código de Processo Civil;
- d) Qualquer alteração de endereço – residencial ou eletrônico – ou telefones de contato deverá ser comunicada pelo interessado, peticionando no processo.

2. Damo-nos por NOTIFICADOS para:

- a) O acompanhamento dos atos do processo até seu julgamento final e consequente publicação;
- b) Se for o caso e de nosso interesse, nos prazos e nas formas legais e regimentais, exercer o direito de defesa, interpor recursos e o que mais couber.

LOCAL e DATA: _____

GESTOR DO ÓRGÃO/ENTIDADE:

Nome: _____

Cargo: _____

CPF: _____ RG: _____

Data de Nascimento: ____/____/____

Endereço residencial completo: _____

E-mail institucional _____

E-mail pessoal: _____

Telefone(s): _____

Assinatura: _____



CÂMARA MUNICIPAL DE LOUVEIRA

Rua Wagner Luiz Bevilacqua, 35 – Bairro Guembê - CEP: 13290-000 – Louveira –São Paulo - www.louveira.sp.leg.br - Fone: (19) 3878-9420

Responsáveis que assinaram o ajuste:

Pelo CONTRATANTE:

Nome: _____

Cargo: _____

CPF: _____ RG: _____

Data de Nascimento: ____/____/____

Endereço residencial completo: _____

E-mail institucional _____

E-mail pessoal: _____

Telefone(s): _____

Assinatura: _____

Pela CONTRATADA:

Nome: _____

Cargo: _____

CPF: _____ RG: _____

Data de Nascimento: ____/____/____

Endereço residencial completo: _____

E-mail institucional _____

E-mail pessoal: _____

Telefone(s): _____

Assinatura: _____

Advogado:

(*) Facultativo. Indicar quando já constituído, informando, inclusive, o endereço eletrônico.



CÂMARA MUNICIPAL DE LOUVEIRA

Rua Wagner Luiz Bevilacqua, 35 – Bairro Guembê - CEP: 13290-000 – Louveira –São Paulo - www.louveira.sp.leg.br - Fone: (19) 3878-9420

ANEXO X TERMO DE REFERÊNCIA / MEMORIAL DESCRITIVO

OBJETO:

O objeto visa a contratação de empresas especializadas na prestação de serviços de engenharia para execução de recuperação estrutural, troca de manta na cobertura e impermeabilização interna em 04 caixas d'água na cobertura do prédio principal da Câmara Municipal de Louveira.

JUSTIFICATIVA:

Avaliando a cobertura das caixas d'água verificou-se que a manta sobre ela está danificada, necessitando a sua troca conforme fotos que seguem.





CÂMARA MUNICIPAL DE LOUVEIRA

Rua Wagner Luiz Bevilacqua, 35 – Bairro Guembê - CEP: 13290-000 – Louveira –São Paulo - www.louveira.sp.leg.br - Fone: (19) 3878-9420

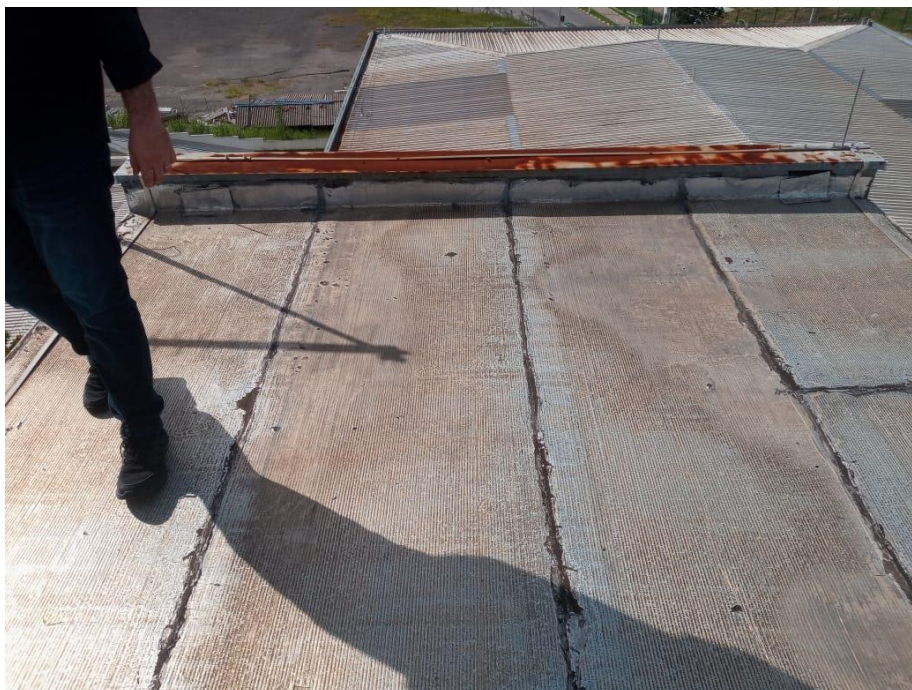

Na parte interna as caixas d'água estão com a estrutura de concretoarmado comprometida, suas armaduras estão expostas e apresentando corrosão em diversas áreas conforme fotos que seguem.

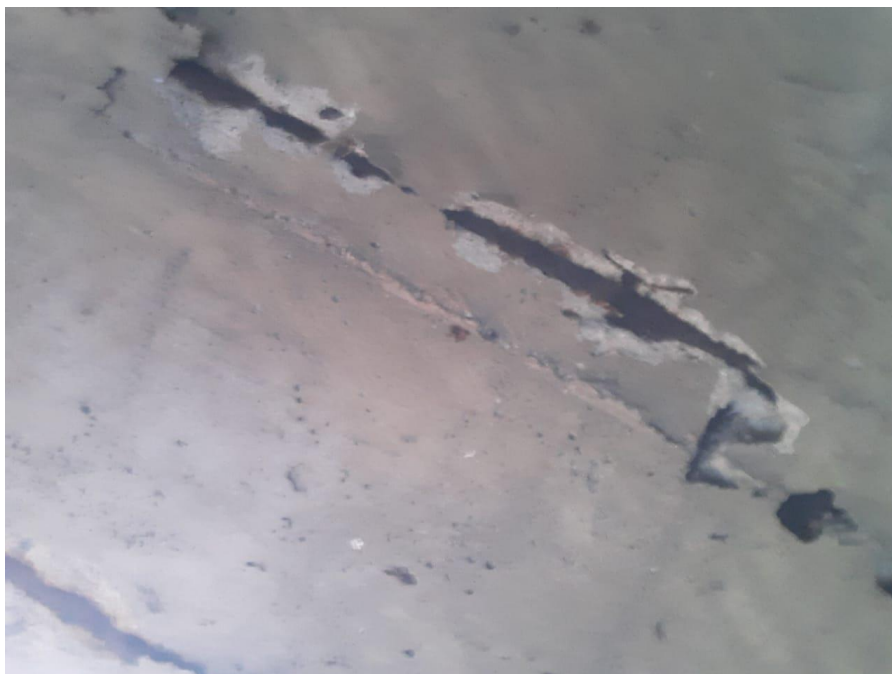



CÂMARA MUNICIPAL DE LOUVEIRA

Rua Wagner Luiz Bevilacqua, 35 – Bairro Guembê - CEP: 13290-000 – Louveira –São Paulo - www.louveira.sp.leg.br - Fone: (19) 3878-9420

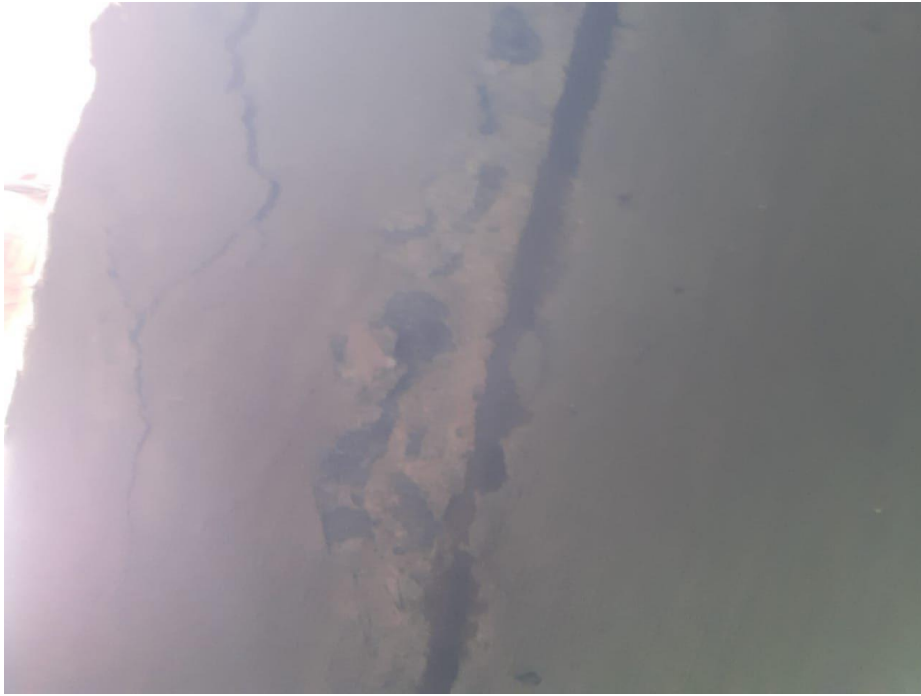



CÂMARA MUNICIPAL DE LOUVEIRA

Rua Wagner Luiz Bevilacqua, 35 – Bairro Guembê - CEP: 13290-000 – Louveira –São Paulo - www.louveira.sp.leg.br - Fone: (19) 3878-9420





CÂMARA MUNICIPAL DE LOUVEIRA

Rua Wagner Luiz Bevilacqua, 35 – Bairro Guembê - CEP: 13290-000 – Louveira –São Paulo - www.louveira.sp.leg.br - Fone: (19) 3878-9420

DESCRIÇÕES DOS SERVIÇOS:

Descrição
DEMOLIÇÃO E RETIRADAS
REPARO LAJE C/ CORTE E RETIRADA MANTA - CAG
DEMOLIÇÃO DE CALHAS, RUFOS OU RINCÕES EM CHAPA METÁLICA
Remoção de base e haste de para-raios
Remoção de cabo de aço e esticadores de para-raios
MOBILIZACAO E DESMOBILIZACAO DE CANTEIRO
Remoção de entulho de obra com caçamba metálica - material rejeitado emisturado por vegetação, isopor, manta asfáltica e lã de vidro
Limpeza final da obra
ESGOTAMENTO D'ÁGUA COM BOMBA SUBMERSA - POTÊNCIA ATÉ 5HP
Limpeza de superfície com hidrojateamento
IMPERMEABILIZAÇÕES
MANTA ASFALTICA DE ALUMINIO CIPLAK 3MM
IMPERMEABILIZAÇÃO DE SUPERFÍCIE COM ARGAMASSA POLIMÉRICA /MEMBRANA ACRÍLICA, 4 DEMÃOS, REFORÇADA COM VÉU DE POLIÉSTER (MAV). AF_06/2018
Impermeabilização em membrana à base de resina termoplástica e cimentosaditivados com reforço em tela poliéster
RECUPERAÇÃO DE ESTRUTURA
Demolição de concreto armado com preservação de armadura, para reforço erecuperação estrutural
RECUPERACAO DE ELEMENTOS ESTRUTURAIIS EM CONCRETO 15Mpa
CALHA E PARA RAI0
RUFO EM CHAPA DE AÇO GALVANIZADO NÚMERO 24, CORTE DE 25 CM,INCLUSO TRANSPORTE VERTICAL. AF_07/2019
ESMALTE SINTÉTICO - EXTERIOR DE CALHAS, RUFOS E CONDUTORES
Barra condutora chata em alumínio de 3/4' x 1/4', inclusive acessórios defixação
SERVIÇOS TÉCNICOS
ENGENHEIRO CIVIL JUNIOR COM ENCARGOS COMPLEMENTARES
Valor do reembolso de quilometragem (Referência da Tabela de honorários daFDE)

ETAPAS PARA A EXECUÇÃO DOS SERVIÇOS:

As etapas de execução dos serviços estão descritas em Memorial descritivo e planilha orçamentária anexas e que fazem parte integrante deste Termo de Referência.



CÂMARA MUNICIPAL DE LOUVEIRA

Rua Wagner Luiz Bevilacqua, 35 – Bairro Guembê - CEP: 13290-000 – Louveira –São Paulo - www.louveira.sp.leg.br - Fone: (19) 3878-9420

PRAZO DE EXECUÇÃO E FORMA DE PAGAMENTO:

A contratada terá o prazo de até 2 meses para execução de todos os serviços conforme cronograma físico financeiro (Anexo) e a forma de pagamento será mensalmente de acordo com medição a ser solicitada pelo CONTRATADO e autorizada a emissão de nota fiscal pela empresa de gerenciamento dos serviços de engenharia da Câmara Municipal de Louveira.

NORMAS TÉCNICAS E DE SEGURANÇA

- ✓ Na execução dos serviços de manutenção deverão ser observadas as normas técnicas cabíveis da Associação Brasileira de Normas Técnicas - ABNT.
- ✓ A Contratada deverá cumprir a legislação vigente sobre Segurança do Trabalho, e suas alterações, que dispõe sobre as Normas Regulamentadoras pertinentes.
- ✓ A Contratada deverá fornecer, ao pessoal sob sua responsabilidade, o Equipamento de Proteção Individual – EPI adequado ao risco, em perfeito estado de conservação e funcionamento, sempre que as medidas de proteção coletiva forem tecnicamente inviáveis ou não oferecerem proteção. A Contratada deverá treinar e orientar seus empregados para o uso adequado e obrigatório do EPI, substituindo-o quando danificado ou extraviado e se responsabilizando pela sua higienização e manutenção.
- ✓ A Contratada deverá executar, quando necessário ou ainda, quando solicitado pela Contratante, sinalização de segurança conforme legislação vigente, inclusive no que diz respeito a isolamento de área de trabalho, visando também, onde necessário, a proteção de terceiros.

FORMA DE EXECUÇÃO:

- ✓ Todos os materiais que serão utilizados na execução dos serviços deverão ser novos, fornecidos pela contratada e serão objeto de inspeção antes de sua instalação.
- ✓ Os locais dos serviços, bem como as partes afetadas, deverão ser mantidos devidamente limpos, devendo ser prevista a proteção dos bens móveis com material apropriado, no caso de risco de danos, manchas ou poeiras provenientes do serviço.
- ✓ Todo o entulho ocasionalmente gerado deverá ser removido pela contratada e transportado o local apropriado, não se admitindo o acúmulo nas dependências ou em área externa da Câmara.

OBRIGAÇÕES DA CONTRATADA:

Além das obrigações decorrentes do cumprimento de normas legais e regulamentares, serão obrigações da contratada:

- ✓ Responsabilizar-se por quaisquer danos causados à Administração ou a terceiros, decorrentes de sua culpa ou dolo;
- ✓ Possuir responsável técnico pelas atividades a serem executadas, compatíveis ao escopo do trabalho a ser desenvolvido;
- ✓ Reparar, corrigir, remover, refazer ou substituir, às suas expensas, no total ou em parte, os serviços ou materiais em que se verificarem vícios, defeitos ou incorreções resultantes da execução inadequada e/ou da má utilização dos materiais empregados;
- ✓ Manter as obrigações assumidas durante toda a execução dos serviços;



CÂMARA MUNICIPAL DE LOUVEIRA

Rua Wagner Luiz Bevilacqua, 35 – Bairro Guembê - CEP: 13290-000 – Louveira –São Paulo - www.louveira.sp.leg.br - Fone: (19) 3878-9420

- ✓ Responsabilizar-se pelos encargos trabalhistas, sociais, previdenciários, fiscais, comerciais, taxas, impostos, emolumentos e multas decorrentes da execução e legalização dos serviços e por todas as demais despesas resultantes de sua execução;
- ✓ Responder por qualquer acidente que venha a ocorrer com os seus empregados em decorrência da execução dos serviços;
- ✓ Utilizar mão de obra qualificada, equipamentos e materiais de qualidade e suficientes à execução do objeto;
- ✓ Reparar, ou quando isto for impossível, indenizar quaisquer perdas e danos, pessoais ou materiais, decorrentes da execução dos serviços de sua responsabilidade ou de seus prepostos, que sobrevenham em prejuízo do Contratante ou de terceiros;
- ✓ Manter a Contratante a salvo de quaisquer queixas, reivindicações ou reclamações de seus empregados e/ou prepostos e/ou terceiros, em decorrência da execução dos serviços;
- ✓ Cumprir e fazer cumprir todas as Normas Regulamentares sobre Medicina e Segurança do Trabalho;
- ✓ Manter o local da execução dos serviços, bem como as partes afetadas, permanentemente limpos, prevendo-se a proteção dos bens móveis, com material apropriado, no caso de risco de danos ou manchas e poeiras provenientes do serviço;
- ✓ Proceder, ao término dos serviços, à limpeza e remoção do material indesejável.
- ✓ No início da execução dos serviços deverá também fornecer ART (Anotação de Responsabilidade Técnica) de seu responsável técnico de todas as etapas executadas.

OBRIGAÇÕES DA CONTRATANTE:

- ✓ Fornecer todos os elementos necessários à perfeita execução dos serviços;
- ✓ Notificar, por escrito, a Contratada, da constatação de quaisquer problemas pertinentes ao bom andamento dos serviços, bem como da aplicação de eventuais multas.



CÂMARA MUNICIPAL DE LOUVEIRA

Rua Wagner Luiz Bevilacqua, 35 – Bairro Guembê - CEP: 13290-000 – Louveira –São Paulo - www.louveira.sp.leg.br - Fone: (19) 3878-9420

Obra

Recuperação estrutural, troca de manta e impermeabilização interna em caixas

Data: 31/03/21

Memorial Descritivo

Item	Descrição	Und	Quant.	DESCRIÇÕES DOS SERVIÇOS
1	DEMOLIÇÃO E RETIRADAS			
1,1	REPARO LAJE C/ CORTE E RETIRADA MANTA - CAG	m ²	93,84	Deverá ser retirada a manta existente com a utilização de ESMERILHADEIRA ANGULAR DEWALT 402 (400H/V), ainda deixar o local limpo sem impurezas
1,2	DEMOLIÇÃO DE CALHAS, RUFOS OU RINCÕES EM CHAPA METÁLICA	M	13,6	Deverão ser retirados os rufos existentes
1,3	Remoção de base e haste de para-raios	un	8,0	Remover as bases e hastes dos para-raios existentes
1,4	Remoção de cabo de aço e esticadores de para-raios	m	13,6	Remover as barras condutoras em alumínio para-raios existentes
1,5	MOBILIZACAO E DESMOBILIZACAO DE CANTEIRO	UN	1,0	Devido ao tipo de serviço onde será necessário diversos equipamentos para execução como rompedor, maçarico, andaime, etc estipulamos essa mobilização e desmobilização de canteiro
1,6	Remoção de entulho de obra com caçamba metálica - material rejeitado e misturado por vegetação, isopor, manta asfáltica e lâ de vidro	m ³	8,0	Esse serviço irá gerar a retirada da manta, demolição de rufos, além de demolições internas de concreto (solto) na parte interna do reservatório
1,7	Limpeza final da obra	m ²	123,0	Após a execução de todos os serviços a empresa precisará deixar tanto a parte interna do reservatório quanto a parte superior limpas.
1,9	ESGOTAMENTO D'ÁGUA COM BOMBA SUBMERSA - POTÊNCIA ATÉ 5HP	HPX H	400,0	A empresa contratada ficará responsável pela retirada de água das caixas d'água
1.9.1	Limpeza de superfície com hidrojateamento	m ²	111,0	Após o escoamento da água, deverá após o reforço na estrutura limpar os reservatórios com água pressurizada retirando todas as impurezas para que depois seja executada impermeabilização interna do reservatório.
2	IMPERMEABILIZAÇÕES			
2,1	MANTA ASFALTICA DE ALUMINIO CIPLAK 3MM	m ²	93,84	Sobre a laje será instalada nova MANTA ASFALTICA DE ALUMINIO CIPLAK 3mm, com a utilização de maçarico
2,2	IMPERMEABILIZAÇÃO DE SUPERFÍCIE COM ARGAMASSA POLIMÉRICA / MEMBRANA ACRÍLICA, 4 DEMÃOS, REFORÇADA COM VÉU DE POLIÉSTER (MAV). AF_06/2018	m ²	111,0	Internamente às caixas d'água deverá ser impermeabilizada com argamassa polimérica reforçada com véu de poliéster, impermeabilização rígida para que sirva também de aderência para a termoplástica
2,3	Impermeabilização em membrana à base de resina termoplástica e cimentos aditivados com reforço em tela poliéster	m ²	111,0	Posteriormente à aplicação de argamassa polimérica, deverá deixar secar bem o produto e aplicar a resina termoplástica e cimentos aditivados com reforço em tela poliéster, de acordo com especificações e normas do fabricante
3	RECUPERAÇÃO DE ESTRUTURA			
3,1	Demolição de concreto armado com preservação de armadura, para reforço e recuperação estrutural	m ³	0,83	Deverá ser escoradas as lajes das caixas d'água posteriormente onde há a exposição de armadura ou rachaduras deverá ser demolido com pontalete, preservando as armaduras
3,2	RECUPERACAO DE ELEMENTOS ESTRUTURAIS EM CONCRETO 15Mpa	m ³	2,78	Onde há estruturas de aço aparentes e que foram demolidas deverá utilizar ACO CA 60 MEDIO (4,2mm a 9,5mm) e ACO CA 50 MEDIO (5,0mm a 25,0mm) (3/16" a 1") fazendo reforço da estrutura de aço, posteriormente deverão executar um chapisco para que promova aderência e utilizando madeira fazer caixarias para que se permita encher de concreto cobrindo essas áreas



CÂMARA MUNICIPAL DE LOUVEIRA

Rua Wagner Luiz Bevilacqua, 35 – Bairro Guembê - CEP: 13290-000 – Louveira –São Paulo - www.louveira.sp.leg.br - Fone: (19) 3878-9420

5		CALHA E PARA RAIOS			
5,1	RUFO EM CHAPA DE AÇO GALVANIZADO NÚMERO 24, CORTE DE 25 CM, INCLUSO TRANSPORTE VERTICAL. AF_07/2019	M	13,6	Instalação de novos rufos onde foram retirados	
5,2	ESMALTE SINTÉTICO - EXTERIOR DE CALHAS, RUFOS E CONDUTORES	M	13,6	Pintura desses rufos	
5,4	Barra condutora chata em alumínio de 3/4' x 1/4', inclusive acessórios de fixação	m	13,6	Recomposição das barras condutoras para para-raios	
6		SERVIÇOS TÉCNICOS			
6,1	ENGENHEIRO CIVIL JUNIOR COM ENCARGOS COMPLEMENTARES	H	64	Considerado 8 visitas de 8 horas cada, 1 por semana	
6,2	Valor do reembolso de quilometragem (Referência da Tabela de honorários da FDE)	R\$/ k m	400,0	Considerado 8 viagens de 50 Km	

Atenciosamente,

José Carlos Tonin
Engenheiro Civil – CREA: 0600394162

José Carlos Tonin
Engenheiro Civil
CREA/SP: 0600394162



CÂMARA MUNICIPAL DE LOUVEIRA

Rua Wagner Luiz Bevilacqua, 35 – Bairro Guembê - CEP: 13290-000 – Louveira – São Paulo - www.louveira.sp.leg.br - Fone: (19) 3878-9420

ANEXO XI PLANILHA ORÇAMENTÁRIA

Obra
Recuperação estrutural, troca de manta e impermeabilização interna em caixas d'água de concreto

Bancos
SINAPI - 01/2021 - São Paulo
SBC - 02/2021 - São Paulo
SIURB - 07/2020 - São Paulo
SIURB INFRA - 07/2020 -

B.D.I.
25,9%

Encargos Sociais
Desonerado: 0,00%

Orçamento Sintética

Item	Código	Banco	Descrição	Und	Quant.	Valor Unit	Valor Unit com BDI	Total	Peso (%)
1			DEMOLIÇÃO E RETIRADAS					20.607,04	31,90 %
1.1	021149	SBC	REPARO LAJE C/ CORTE E RETIRADA MANTA - CAG	m²	93,84	77,74	97,87	9.184,12	14,22 %
1.2	105032	SIURB	DEMOLIÇÃO DE CALHAS, RUFOS OU RINCÕES EM CHAPA METÁLICA	M	13,6	3,75	4,72	64,19	0,10 %
1.3	04.17.140	CPOS	Remoção de base e haste de para-raios	un	8	34,31	43,19	345,52	0,53 %
1.4	04.18.040	CPOS	Remoção de cabo de aço e esticadores de para-raios	m	13,6	12,00	15,10	205,36	0,32 %
1.5	012689	SBC	MOBILIZACAO E DESMOBILIZACAO DE CANTEIRO	UN	1	5.520,34	6.950,10	6.950,10	10,76 %
1.6	05.07.060	CPOS	Remoção de entulho de obra com caçamba metálica - material rejeitado e misturado por vegetação, isopor, manta asfáltica e lâ de vidro	m³	8	98,54	124,06	992,48	1,54 %
1.8	55.01.020	CPOS	Limpeza final da obra	m²	123	9,77	12,30	1.512,90	2,34 %
1.9	064900	SIURB INFRA	ESGOTAMENTO D'ÁGUA COM BOMBA SUBMERSA - POTÊNCIA ATÉ 5HP	HPXH	400	1,22	1,53	612,00	0,95 %
1.9.1	55.01.140	CPOS	Limpeza de superfície com hidrojateamento	m²	111	5,30	6,67	740,37	1,15 %
2			IMPERMEABILIZAÇÕES					22.860,05	35,39 %
2.1	160610	SBC	MANTA ASFALTICA DE ALUMINIO CIPLAK 3MM	m²	93,84	89,47	112,64	10.570,13	16,37 %
2.2	98556	SINAPI	IMPERMEABILIZAÇÃO DE SUPERFÍCIE COM ARGAMASSA POLIMÉRICA / MEMBRANA ACRÍLICA, 4 DEMÃOS, REFORÇADA COM VÉU DE POLIÉSTER (MAV) AF 06/2018	m²	111	40,88	51,46	5.712,06	8,84 %
2.3	32.16.070	CPOS	Impermeabilização em membrana à base de resina termoplástica e cimentos aditivados com reforço em tela poliéster	m²	111	47,07	59,26	6.577,86	10,18 %
3			RECUPERAÇÃO DE ESTRUTURA					12.439,26	19,26 %
3.1	01.23.100	CPOS	Demolição de concreto armado com preservação de armadura, para reforço e recuperação estrutural	m³	0,83	316,05	397,90	330,25	0,51 %
3.2	040227	SBC	RECUPERAÇÃO DE ELEMENTOS ESTRUTURAIS EM CONCRETO 15Mpa	m³	2,78	3.459,70	4.355,76	12.109,01	18,75 %
5			CALHA E PARA RAI0					1.452,61	2,25 %



CÂMARA MUNICIPAL DE LOUVEIRA

Rua Wagner Luiz Bevilacqua, 35 – Bairro Guembê - CEP: 13290-000 – Louveira –São Paulo - www.louveira.sp.leg.br - Fone: (19) 3878-9420

WBB Construções EIRELI
CNPJ: 07.334.221/0001-45

5.1	94231	SINAPI	RUFO EM CHAPA DE AÇO GALVANIZADO NÚMERO 24, CORTE DE 25 CM, INCLUSO TRANSPORTE VERTICAL. AF 07/2019	M	13,6	44,92	56,55	769,08	1,19 %
5.2	150314	SIURB	ESMALTE SINTÉTICO - EXTERIOR DE CALHAS, RUFOS E CONDUTORES	M	13,6	11,50	14,47	196,79	0,30 %
5.4	42.05.250	CPOS	Barra condutora chata em alumínio de 3/4" x 1/4", inclusive acessórios de fixação	m	13,6	28,43	35,79	486,74	0,75 %
6			SERVIÇOS TÉCNICOS					7.230,40	11,19 %
6.1	100305	SINAPI	ENGENHEIRO CIVIL JUNIOR COM ENCARGOS COMPLEMENTARES	H	64	82,49	103,85	6.646,40	10,29 %
6.2	4.3.6	Próprio	Valor do reembolso de quilometragem (Referência da Tabela de honorários da FDE)	R\$/km	400	1,16	1,46	584,00	0,90 %

Data: 05/04/21

Atenciosamente,



José Carlos Tosin
Engenheiro Civil - CREA: 0600394162

José Carlos Tosin
Engenheiro Civil
CREA/SP 0600394162

Total sem BDI

51.306,37

Total do BDI

13.282,99

Total Geral

64.589,36



CÂMARA MUNICIPAL DE LOUVEIRA

Rua Wagner Luiz Bevilacqua, 35 – Bairro Guembê - CEP: 13290-000 – Louveira –São Paulo - www.louveira.sp.leg.br - Fone: (19) 3878-9420

ANEXO XII CRONOGRAMA FÍSICO FINANCEIRO

WBB Construções
CNPJ: 07.334.221/0001-45

Obra
Recuperação estrutural, troca de manta e impermeabilização interna em caixas d'água de concreto

Bancos
SINAPI - 01/2021 - São Paulo
SBC - 02/2021 - São Paulo
SIURB - 07/2020 - São Paulo
SIURB INFRA - 07/2020 -

B.D.I.
25,9%

Cronograma Físico e Financeiro

Item	Descrição	Total Por Etapa	30 DIAS	60 DIAS
1	DEMOLIÇÃO E RETIRADAS	100,00% 20.607,04	100,00% 20.607,04	
2	IMPERMEABILIZAÇÕES	100,00% 22.860,05	50,00% 11.430,03	50,00% 11.430,03
3	RECUPERAÇÃO DE ESTRUTURA	100,00% 12.439,26	100,00% 12.439,26	
5	CALHA E PARA RAIO	100,00% 1.452,61		100,00% 1.452,61
6	SERVIÇOS TÉCNICOS	100,00% 7.230,40	50,00% 3.615,20	50,00% 3.615,20
Porcentagem			74,46%	25,54%
Custo			48.091,53	16.497,84
Porcentagem Acumulado			74,46%	100,0%
Custo Acumulado			48.091,52	64.589,36

Data: 31/03/21

Atenciosamente,

José Carlos Tonin
Engenheiro Civil – CREA: 0600394162

José Carlos Tonin
Engenheiro Civil
CREASP 0600394162



CÂMARA MUNICIPAL DE LOUVEIRA

Rua Wagner Luiz Bevilacqua, 35 – Bairro Guembê - CEP: 13290-000 – Louveira –São Paulo - www.louveira.sp.leg.br - Fone: (19) 3878-9420

ANEXO XIII ATESTADO DE VISTORIA TÉCNICA

A **CÂMARA MUNICIPAL DE LOUVEIRA** atesta para os devidos fins, em especial, em atendimento ao procedimento licitatório **CV nº 02/2021** que o representante designado pela empresa _____, Senhor _____, portador do RG nº _____, realizou a vistoria técnica no local de execução dos serviços.

Louveira/SP, ____ de _____ 2021.

Pela CÂMARA:

Pela Licitante/Proponente:
