



CÂMARA MUNICIPAL DE LOUVEIRA

Rua Wagner Luiz Bevilacqua, 35 – Bairro Guembê - CEP: 13290-000 – Louveira – São Paulo - www.louveira.sp.leg.br - Fone: (19) 3878-9420

CONVITE N.º 06/2019

SOLICITAÇÃO: Nº 112/2019

PROCESSO: Nº 130/2019

OBJETO: Contratação de empresa para execução das obras e serviços necessários para a instalação de plataformas metálicas sobre o telhado e linha de vida, no prédio sede da Câmara Municipal de Louveira, conforme especificações e quantitativos descritas no memorial descritivo, planilha de preços e demais condições do edital.

TIPO DE LICITAÇÃO: Menor Preço Global

DATA/HORA DE ENTREGA DO(S) ENVELOPE(S): até 19/11/2019 às 09h45min.

DATA/HORA DE ABERTURA DO(S) ENVELOPE(S): 19/11/2019 às 10h00min.

DATA/HORA DA VISTORIA TÉCNICA FACULTATIVA: entre os dias 11/11/2019 até 18/11/2019 (mediante prévio agendamento, com Tamiris Cristina Pereira), através do telefone (19) 3878-9420.

RESPONSÁVEL PELA LICITAÇÃO: Comissão Permanente de Licitação.

LOCAL PARA CONSULTA E FORNECIMENTO DO CONVITE: O Convite na íntegra estará disponível aos interessados para consulta a partir de 11/11/2019, na Diretoria Geral ou no Departamento de Compras da Câmara Municipal de Louveira, situada na Rua Wagner Luiz Bevilacqua nº 35 – bairro Guembê – Louveira – Estado de São Paulo - Tel. (19) 3878-9420 e e-mails diretorgeral@louveira.sp.leg.br ou compras@louveira.sp.leg.br.

A **CÂMARA MUNICIPAL DE LOUVEIRA**, por ordem do seu Presidente **Sr. LAÉCIO NERIS DE ALMEIDA**, através da Comissão Permanente de Licitações, torna público que fará realizar na Rua Wagner Luiz Bevilacqua, 35 – bairro Guembê, nesta cidade, procedimento licitatório na modalidade de **CARTA CONVITE**, do tipo menor preço, que será regida pela Lei Federal nº 8.666/93 e posteriores alterações, além das demais legislações aplicáveis e pelas disposições deste convite e minuta contratual.

1 DA PARTICIPAÇÃO E VISTORIA TÉCNICA

1.1. Para participar a Licitante deverá apresentar no endereço supramencionado, **até às 09h45min do dia 19/11/2019** os envelopes fechados, designados **01 – DOCUMENTAÇÃO** e **02 - PROPOSTA**, contendo externamente o nome da Licitante, o número deste convite e a data de seu encerramento. A abertura dos respectivos envelopes dar-se-á no mesmo local, dia e horário, em não havendo interposição de quaisquer recursos, ou após o seu julgamento, na forma da Lei.

1.2. Após o início da sessão pública convocada para esta licitação, não será admitido que nenhum outro interessado retardatário participe.

1.3. O valor limite global estabelecido para a prestação dos serviços oriundos deste certame licitatório é de R\$ 185.580,70 (cento e oitenta e cinco mil, quinhentos e oitenta reais e setenta centavos) para a execução de Serviços.

1.4. A LICITANTE, representada por seu Representante legal, ou credenciado pela empresa, poderá comparecer na **CÂMARA MUNICIPAL DE LOUVEIRA**, entre os dias 11/11 à 18/11/2019, das 09 às 16 horas, mediante prévio agendamento (falar com Tamiris Cristina Pereira), através do fone (19) 3878-9420, munida do **ANEXO V – COMPROVANTE DE VISTORIA TÉCNICA**, para inspecionar o local onde serão executados os serviços, juntamente com um funcionário da **CÂMARA**, para conhecimento de suas condições e características, não se aceitando, a esse respeito, quaisquer alegações posteriores.

1.4.1 Ao vistoriar o local e conhecer os serviços, a LICITANTE, através de seu representante, deverá solicitar do representante da **CÂMARA** o preenchimento do **COMPROVANTE DE VISTORIA TÉCNICA** – em 02 vias.

1.4.2 A vistoria técnica é **facultativa**, e o licitante que não o fizer **está ciente de que não poderá alegar, sob qualquer pretexto, desconhecimento das condições físicas, digitais ou tecnológicas da Câmara Municipal de Louveira.**



CÂMARA MUNICIPAL DE LOUVEIRA

Rua Wagner Luiz Bevilacqua, 35 – Bairro Guembê - CEP: 13290-000 – Louveira –São Paulo - www.louveira.sp.leg.br - Fone: (19) 3878-9420

2 - DO OBJETO

2.1. Contratação de empresa para execução das obras e serviços necessários para a instalação de plataformas metálicas sobre o telhado e linha de vida, no prédio sede da Câmara Municipal de Louveira, conforme especificações e quantitativos descritos no memorial descritivo, planilha de preços e demais condições do edital.

2.2. A contratação deverá atender todas as normas técnicas vigentes.

3 - DO REGIME DE EXECUÇÃO

3.1. - O regime de execução será o de empreitada por preço global, rigorosamente de acordo com as especificações contidas neste Convite.

4 – DO PRAZO PARA INÍCIO DOS SERVIÇOS E CONDIÇÕES DE RECEBIMENTO

4.1. A licitante vencedora terá o prazo máximo de 15 (quinze) dias, a contar da assinatura do contrato, para iniciar a prestação dos serviços que compõem o objeto deste Convite.

4.2. Os serviços deverão ser realizados na forma estipulada pela CÂMARA neste Convite, nas condições especificadas na cláusula segunda, no termo contratual e no Memorial Descritivo.

4.3. Os serviços serão confirmados pela DIRETORA ADMINISTRATIVA E DE ASSUNTOS INTERNOS, mediante relatório, não excluindo a possibilidade de adequações se, após análise ou exame posterior, for constatada a existência de irregularidades.

5 - DA DOTAÇÃO ORÇAMENTÁRIA

5.1. - O presente Convite tem seu suporte legal na Lei Federal nº 8.666/93, com observância nas alterações introduzidas pelas Leis nºs 8.883/94, 9.032/95 e 9.648/98, e terá suas despesas suportadas pela dotação orçamentária codificada sob a rubrica nº 02.01.01.01.031.0068.2239 Manutenção das Atividades de Administração do Legislativo 3.3.90.39.00 Outros Serviços de Terceiros – Pessoa Jurídica.

6. DA FORMA DE APRESENTAÇÃO DOS ENVELOPES:

6.1. - No dia, hora e local indicados no preâmbulo deste Convite, as **LICITANTES** deverão apresentar junto ao expediente da Comissão Permanente de Licitações da Câmara Municipal de Louveira, simultaneamente, a documentação concernente à **HABILITAÇÃO** e à **PROPOSTA DE PREÇOS**, em 02 (dois) envelopes distintos, devidamente rubricados e lacrados, contendo externamente, os seguintes dizeres:

6.1.1 ENVELOPE N.º 01 – “DOCUMENTAÇÃO”

CÂMARA MUNICIPAL DE LOUVEIRA

CONVITE N. 06/2019

(razão social da LICITANTE e endereço completo)

6.1.2 ENVELOPE N.º 02 – “PROPOSTA DE PREÇOS”

CÂMARA MUNICIPAL DE LOUVEIRA

CONVITE N. 06/2019

(razão social da LICITANTE e endereço completo)

7. DO CREDENCIAMENTO:

7.1. - Se as **LICITANTES** enviarem representantes que não sejam sócios-gerentes ou diretores, faz-se necessário o **credenciamento escrito em papel timbrado assinado ou instrumento público (Procuração)**, com menção expressa de que lhes conferem amplos poderes, inclusive para recebimento de intimações e decisão sobre a desistência ou não de recursos contra a habilitação ou inabilitação.



CÂMARA MUNICIPAL DE LOUVEIRA

Rua Wagner Luiz Bevilacqua, 35 – Bairro Guembê - CEP: 13290-000 – Louveira –São Paulo - www.louveira.sp.leg.br - Fone: (19) 3878-9420

7.2. - A não apresentação do credenciamento não implica na inabilitação das **LICITANTES**, mas as impede de discordar das decisões tomadas pela **Comissão Permanente de Licitações** na sessão de abertura dos envelopes que não relacionadas às etapas habilitatórias e classificatórias.

7.3. - Caso as **LICITANTES** não pretendam enviar pessoas credenciadas ou procuradores, conforme o **item 7.1**, para representá-las na abertura dos envelopes, as mesmas **PODERÃO** apresentar declaração em impresso timbrado e assinada por seu representante legal, de que desistem formalmente de qualquer recurso contra sua inabilitação ou contra a habilitação das demais **LICITANTES**.

7.4. - Os documentos referidos nos **itens 7.1 e 7.3** deverão ser apresentados fora do envelope **N.º 01 - "DOCUMENTAÇÃO"**.

8 - DOS DOCUMENTOS NECESSÁRIOS PARA A HABILITAÇÃO

8.1. - São necessários para a habilitação os seguintes documentos:

8.1.1 RELATIVOS À HABILITAÇÃO JURÍDICA:

8.1.1.1 registro comercial, no caso de empresa individual;

8.1.1.2 ato constitutivo, estatuto ou contrato social e sua última alteração contratual em vigor, devidamente registrado no Cartório de Registro Civil de Pessoas Jurídicas ou Juntas Comerciais, e, no caso de sociedades por ações, acompanhado de documentos de eleição de seus administradores;

8.1.1.3 A apresentação do contrato social consolidado, em vigor devidamente registrado, dispensa a apresentação do contrato constitutivo da pessoa jurídica.

8.1.1.4 decreto de autorização, em se tratando de empresa ou sociedade estrangeira em funcionamento no País, e ato de registro ou autorização para funcionamento expedido pelo órgão competente, quando a atividade assim o exigir.

8.1.1.5. Cédula de Identidade, no caso de pessoa física.

8.1.2 RELATIVOS À REGULARIDADE FISCAL E TRABALHISTA

8.1.2.1 prova de inscrição no Cadastro Nacional de Pessoa Jurídica (CNPJ) ou prova de inscrição no Cadastro de Pessoas Físicas (CPF) para pessoas físicas.

8.1.2.2. prova de regularidade relativa ao Fundo de Garantia por Tempo de Serviço (FGTS) - Certificado de Regularidade de Situação (CRS), demonstrando situação regular no cumprimento dos encargos instituídos por Lei;

8.1.2.3. Prova de regularidade perante o Sistema de Seguridade Social – INSS mediante a apresentação da CND - Certidão Negativa de Débito ou CPD-EN - Certidão Positiva de Débito com Efeitos de Negativa, nos termos da Portaria MF nº 358, 5 de setembro de 2014; c.c. Portaria MF nº 453 17 de outubro de 2014, ou documento equivalente;

8.1.2.4. Prova de inexistência de débitos inadimplidos perante a Justiça do Trabalho, mediante a apresentação da **Certidão Negativa de Débitos Trabalhistas (CNDT) ou Certidão Positiva com efeito de Negativa**, nos termos do Título VII-A da Consolidação das Leis do Trabalho, aprovada pelo Decreto-Lei n.º 5.452, de 1º de maio de 1943;

8.1.2.5. Não será exigida enquanto condição habilitatória a regularidade perante o Fisco Municipal e/ou Estadual, conforme faculta o art. 32, § 1º, da Lei Federal n.º 8.666/93, com vistas à simplicidade e agilidade a ser conferida ao certame, balizas da mais célere modalidade licitatória adotada.

8.1.3 RELATIVOS À CAPACIDADE TÉCNICA:

8.1.3.1. Comprovante de inscrição da licitante na entidade de classe competente (CREA ou CAU).

8.1.3.2. Comprovante de registro do responsável técnico da licitante no CREA/entidade de classe pertinente.

8.1.3.3. Comprovante de vínculo entre a licitante e seu responsável técnico, através das vias estampadas na Súmula n.º 025 do Tribunal de Contas do Estado de São Paulo: contrato social ou ato



CÂMARA MUNICIPAL DE LOUVEIRA

Rua Wagner Luiz Bevilacqua, 35 – Bairro Guembê - CEP: 13290-000 – Louveira –São Paulo - www.louveira.sp.leg.br - Fone: (19) 3878-9420

constitutivo (se sócio); contrato de trabalho ou CTPS (se empregado); ou contrato de prestação de serviços (se autônomo).

8.1.4. DECLARAÇÕES (emitidas pela Licitante, preferencialmente, em papel timbrado, e firmadas por seu representante legal):

8.1.4.1. de que, para fins do disposto no inciso V, do artigo 27, da Lei Federal n.º 8.666/93, acrescido pela Lei Federal n.º 9.854/99, não emprega menor de dezoito anos em trabalho noturno, perigoso ou insalubre e não emprega menor de dezesseis anos. Se for o caso, mencionar a ressalva de que emprega menor, a partir de quatorze anos, na condição de aprendiz;

8.1.4.2. de que não está impedida de licitar com quaisquer órgãos públicos Federais, Estaduais e Municipais, nem com entidades vinculadas aos mesmos, e que, desde a data de emissão de qualquer um dos documentos apresentados, não tenha ocorrido nenhum fato que possa tê-los invalidado;

8.1.4.3. de que nenhum dos dirigentes, gerentes, acionistas, responsáveis técnicos, funcionários ou subcontratados, são servidores públicos do Município de Louveira, ou de empresa pública contratada pela **CÂMARA**, sob qualquer regime de execução;

8.1.4.4. de que tem pleno conhecimento e aceita todas as condições do Convite e seus Anexos.

8.1.4.5. de não parentesco com agentes públicos, conforme anexo X deste Edital.

9 - DAS CONDIÇÕES DE APRESENTAÇÃO DOS DOCUMENTOS DE HABILITAÇÃO

9.1. Os documentos descritos na cláusula oitava deverão ser apresentados em original, ou por qualquer processo de cópia autenticada por cartório competente, ou por servidor autorizado da CÂMARA, mediante a apresentação do original ou publicação na Imprensa Oficial.

9.2. A apresentação da documentação em desacordo com o solicitado acarretará a **INABILITAÇÃO** da licitante.

10 - DA FORMA DE APRESENTAÇÃO DA DOCUMENTAÇÃO

Os documentos necessários à habilitação, descritos na cláusula oitava, deverão ser apresentados na forma da cláusula nona e colocados no envelope **01 – DOCUMENTAÇÃO**.

11 - DA FORMA DE APRESENTAÇÃO DA PROPOSTA DE PREÇO:

11.1. O **ANEXO I - PROPOSTA DE PREÇOS** e **ANEXO VII - PLANILHA ORÇAMENTÁRIA** deverão ser utilizados, preferencialmente, para a apresentação da Proposta, datilografado, impresso ou preenchido a mão de forma legível, em língua portuguesa, salvo quanto às expressões técnicas de uso corrente, assinados por pessoa juridicamente habilitada, sem quaisquer emendas, rasuras ou entrelinhas, e colocados no envelope **N.º 02 – “PROPOSTA DE PREÇOS”**.

11.1.1. O prazo de validade da proposta, que deverá ser de, no mínimo, **60 (sessenta) dias**, contados da data limite da sua apresentação perante a Comissão Permanente de Licitações, conforme preceitua o artigo 64, parágrafo 3.º, da Lei Federal n.º 8.666/93 e suas posteriores atualizações. As propostas com prazos inferiores ao estipulado serão automaticamente **"DECLASSIFICADAS"**.

11.2. Não será admitido, que as licitantes façam retificações de preços, inclusão ou exclusão de elementos, uma vez abertos, os envelopes de proposta.

11.3. Nos preços propostos deverão estar incluídos, além dos lucros, todas as despesas de custos, tais como, mão-de-obra, transportes de eventuais matérias, encargos sociais e trabalhistas, custos e benefícios, tributos e quaisquer outras despesas diretas ou indiretas relacionadas com a entrega dos materiais, não se responsabilizando a **CÂMARA MUNICIPAL DE LOUVEIRA** sob nenhuma delas.

12 - DO PROCESSAMENTO DA LICITAÇÃO



CÂMARA MUNICIPAL DE LOUVEIRA

Rua Wagner Luiz Bevilacqua, 35 – Bairro Guembê - CEP: 13290-000 – Louveira –São Paulo - www.louveira.sp.leg.br - Fone: (19) 3878-9420

12.1. O presente convite será processado e julgado pela Comissão Permanente de Licitações, nomeada pela Portaria 86/2019/CM, em conformidade com a Lei Federal nº 8.666/93 e posteriores alterações.

12.2. Após a entrega dos envelopes pelas licitantes, não serão aceitos quaisquer adendos, acréscimos, supressões ou esclarecimentos sobre o conteúdo dos mesmos, tampouco quaisquer providências posteriores tendentes a sanar falhas ou omissões, não podendo ser devolvidos após sua entrega.

12.3. No dia, local e horários designados no preâmbulo deste Convite, na presença das licitantes, a Comissão Permanente de Licitações iniciará os trabalhos, examinando os envelopes **01 - DOCUMENTAÇÃO** e **02 - PROPOSTA**, os quais serão rubricados pela Comissão e pelos representantes presentes na sessão.

12.4. Os documentos contidos nos envelopes **01 - DOCUMENTAÇÃO** serão examinados e rubricados pelos membros da Comissão Municipal de Licitações, bem como pelas licitantes, através de seus respectivos representantes presentes.

12.5. Serão consideradas inabilitadas as licitantes que não atenderem ou não preencherem as exigências do Convite.

12.6. Os envelopes identificados pelo título **02 - PROPOSTA** serão devolvidos fechados aos representantes das licitantes inabilitadas, em situação que não haja interesse em protocolizar recurso. Havendo recurso ou na ausência de representantes, os envelopes ficarão sob a guarda da Comissão Permanente de Licitações até o decurso do prazo para interposição de recursos, ou após decisão sobre os mesmos.

12.7. Os envelopes **02 - PROPOSTA** das licitantes habilitadas serão abertos a seguir e no mesmo local pela Comissão, desde que haja renúncia expressa de todas as licitantes da interposição de recursos, de que trata o artigo 109, inciso I, alínea "a", da Lei Federal nº 8.666/93. Caso contrário, a data da abertura será comunicada às mesmas através de publicação no Quadro de Atos Oficiais/Avisos da Câmara Municipal de Louveira, após julgado o recurso interposto, ou decorrido o prazo de interposição.

12.8. Uma vez abertos os envelopes, as propostas serão tidas como imutáveis e acabadas, não sendo admitidas quaisquer providências posteriores tendentes a sanar falhas ou omissões, não podendo ser devolvidas após a fase de habilitação.

12.9. As propostas contidas nos envelopes **02 - PROPOSTA** serão examinadas e rubricadas pelos membros da Comissão, bem como pelas licitantes, através de seus representantes presentes.

12.10. De cada fase da licitação será lavrada Ata circunstanciada, devendo toda e qualquer declaração ou impugnação constar obrigatoriamente da mesma.

12.11. Se ocorrer suspensão da(s) sessão(ões) e a(s) mesma(s) não puder(em) ser realizada(s) no mesmo dia, a Comissão Permanente de Licitações comunicará às licitantes a data para prosseguimento, através de publicação no Quadro de Atos Oficiais/Avisos da Edilidade.

12.12. É facultado à Comissão ou autoridade superior, em qualquer fase da licitação, promover diligência destinada a esclarecer ou complementar a instrução do processo, vedada à inclusão de documento ou informação que deveriam constar originariamente da proposta.

13 - DA INABILITAÇÃO

13.1. Será(ão) inabilitada(s) a(s) licitante(s) que:

13.1.1. Não apresentar(em) a documentação estabelecida na cláusula oitava deste Convite;

13.1.2. Apresentar(em) a documentação em desconformidade com as cláusulas nona e décima; e,

13.1.3. Não obedecer(em) as condições constantes neste Convite para sua habilitação no certame.

14 - DA DESCLASSIFICAÇÃO

14.1. Será(ão) desclassificada(s) a(s) proposta(s) que:

14.1.1. não estiver devidamente assinada pelo representante legal ou autorizado da licitante(s);

14.1.2. tiver(em) seu(s) preço(s) baseado(s) no(s) de outra(s) proposta(s);



CÂMARA MUNICIPAL DE LOUVEIRA

Rua Wagner Luiz Bevilacqua, 35 – Bairro Guembê - CEP: 13290-000 – Louveira – São Paulo - www.louveira.sp.leg.br - Fone: (19) 3878-9420

14.1.3. apresentar(em) preço(s) alternativo(s) ou que imponha(m) condição(ões) não prevista(s) neste Convite;

14.1.4. tiver(em) preço(s) **com o valor total ou qualquer unitário superior ao estimado para a licitação (Súmula 259 do e. Tribunal de Contas da União) ou manifestamente inexequível(eis)**, conforme disposto no artigo 48, da Lei Federal nº 8.666/93 e suas posteriores atualizações. Neste último caso, poderá a Comissão solicitar justificativa para avaliação da capacidade de realização, através de documentação que comprove que os custos dos materiais são coerentes com o mercado; e,

14.1.5. não obedecer(em) às condições estabelecidas no Convite para sua classificação.

14.1.6. tiver(em) valor(es) unitário de qualquer item ultrapassado o valor estimado da Planilha Orçamentária Estimativa (Anexo VII) (Súmula 259 do e. Tribunal de Contas da União).

15 - DO CRITÉRIO DE JULGAMENTO DAS PROPOSTAS

15.1. As propostas serão classificadas e julgadas pelo critério de “**MENOR PREÇO GLOBAL**”

15.2. Caso duas ou mais licitantes apresentem preços iguais, o desempate será feito por sorteio em ato público, para o qual todas as licitantes serão convocadas, na forma do § 2º, do artigo 45, mediante publicação no Quadro de Atos Oficiais/Avisos da Câmara.

15.3. Havendo propostas de Micro Empresa ou Empresa de Pequeno Porte com intervalo de até 10% superiores a licitante originalmente melhor classificada no certame, serão essas consideradas empataadas, com direito de preferência pela ordem de classificação nos ternos do artigo 44, da Lei 123/06, para oferecer a proposta.

15.4. Não havendo sido exercido o direito de preferência com apresentação de proposta inferior pela ME ou EPP, no prazo de 05 (cinco) minutos após a declaração da melhor oferta, ocorrerá preclusão e a contratação da proposta originalmente melhor classificada ou a revogação do certame.

OBS: Recomendamos que as ME e EPP participem com prepostos da referida sessão para que possam externar o seu direito de preferência.

15.5. O exercício do direito de preferência somente será aplicado na hipótese da melhor proposta inicial não ter sido apresentada por ME ou EPP.

15.6. Após o julgamento, a Comissão classificará as empresas participantes.

15.7. O resultado da classificação das propostas será publicado no Quadro de Atos Oficiais/Avisos da Câmara, para os efeitos recursais de que trata o art. 109, I, alínea “b”, da Lei Federal nº 8.666/93.

15.8. Decorrido o prazo de interposição de recurso ou julgado o recurso interposto, a Comissão encaminhará o processo licitatório para HOMOLOGAÇÃO e ADJUDICAÇÃO pelo Exmo. Senhor Presidente da Câmara.

16 - DA REVOGAÇÃO DO PROCEDIMENTO LICITATÓRIO

16.1. A **CÂMARA MUNICIPAL DE LOUVEIRA** poderá revogar o procedimento licitatório a qualquer tempo, por razões de interesse público devidamente fundamentado, sem que caiba qualquer direito a indenização à licitante vencedora.

17 - DAS PENALIDADES

17.1. A recusa da licitante vencedora em assinar o contrato, aceitar ou retirá-lo dentro do prazo de vigência da proposta, caracterizará o descumprimento das obrigações assumidas, ficando a mesma sujeita à multa estabelecida no Ato da Presidência n.º 12/2019.

17.2. Pela inexecução total ou parcial por parte da licitante vencedora, além das medidas e penalidades previstas no contrato, deverá a mesma sujeitar-se ao pagamento das multas previstas no Ato da Presidência n.º 012/2019.

17.3. Além das já especificadas neste instrumento, sujeitam-se as licitantes inadimplentes às demais penalidades previstas no art. 87 da Lei Federal nº 8.666/93, sem prejuízo de outras medidas cabíveis, sujeitando-se aos termos do Ato da Presidência n.º 012/2019.



CÂMARA MUNICIPAL DE LOUVEIRA

Rua Wagner Luiz Bevilacqua, 35 – Bairro Guembê - CEP: 13290-000 – Louveira –São Paulo - www.louveira.sp.leg.br - Fone: (19) 3878-9420

18 – DO CONTRATO

18.1 - Fica estabelecido o prazo de até 05 (cinco) dias, a contar da data de homologação, para que o adjudicatário assine o instrumento de contrato ou retire o documento equivalente;

18.2. A realização dos serviços que compõem o objeto deste Convite será avençada sob a forma de contrato de prestação de serviços nos termos consignados no Anexo IV e VI, o qual fica fazendo parte integrante deste instrumento.

18.3. Para formalização de possíveis alterações ou rescisão contratual, serão obedecidas as normas da Lei Federal nº 8.666/93 e suas posteriores alterações.

19 - DO PAGAMENTO

19.1. Os pagamentos serão efetuados pela Diretoria Financeira, no prazo máximo, de até 10 (dez) dias, após a execução e medição dos serviços, contados da data do recebimento da Nota Fiscal/Fatura e Anotação de Responsabilidade Técnica (ART).

19.2. Antes de ser efetuado o pagamento, o Almojarife ouvindo a Área Requisitante e a Comissão de Gestão de Contrato, deverá encaminhar à Diretoria Financeira a Nota Fiscal e Anotação de **Responsabilidade Técnica (ART)** atestada pelo fiscal que os serviços foram executados conforme o pactuado.

19.3. Nos termos do art. 55, III, da Lei Federal n.º 8.666/93, na hipótese de não se dar a remuneração da Contratada no prazo previsto no Edital e contrato, poderá ocorrer atualização monetária pelo índice mensal INPC/IBGE.

19.4. Em se dando a prorrogação do contrato por prazo superior a 12 meses e sem culpa atribuível à Contratada, os preços poderão ser *reajustados* com incidência do índice acumulado INPC/IBGE a partir do 12º mês contado da apresentação da proposta licitatória, nos termos dos artigos 2º e 3º da Lei Federal n.º 10.192/2001 c.c. 65, § 8º, da Lei Federal n.º 8.666/93.

20 - DOS RECURSOS ADMISSÍVEIS

Os recursos admissíveis são os constantes no artigo 109 da Lei Federal nº 8.666/93, com as alterações introduzidas pelas Leis nºs 8.883/94, 9.032/95 e 9.648/98, e deverão ser dirigidos ao Presidente da Comissão Permanente de Licitações, mediante protocolo.

21 - DAS DISPOSIÇÕES GERAIS

21.1. Fica reservado à Comissão Permanente de Licitações o direito de, com a devida fundamentação, aceitar ou recusar, no todo ou em parte, quaisquer propostas.

21.2. A Presidência da Câmara Municipal poderá, inclusive, anular ou revogar a presente licitação, sem que desse ato decorra às licitantes, o direito a qualquer título de indenização, ainda que por despesas que tenham efetuado para se apresentarem à mesma.

21.3. A simples participação caracterizada pela apresentação das propostas implicará na sujeição das mesmas, aos termos do presente convite, bem como às normas e leis em vigor.

21.4. Na contagem dos prazos, excluir-se-á o dia do início e incluir-se-á o dia do vencimento.

21.4.1. Só se iniciam e vencem os prazos referidos no subitem 21.4., em dia de expediente nesta Câmara Municipal de Louveira.

21.5. Homologado e Adjudicado o convite, a licitante vencedora será convocada para assinar o contrato, no prazo de até de 05 (cinco) dias.

21.6. A licitante vencedora não poderá realizar a subcontratação total ou parcial dos serviços que compõem o objeto deste Convite, sem a expressa anuência da Câmara.

22 - DO FORO

22.1. Fica eleito o Foro da Comarca de Louveira, Estado de São Paulo, com exclusão de qualquer outro, por mais privilegiado que seja para dirimir quaisquer questões oriundas do presente Convite.



CÂMARA MUNICIPAL DE LOUVEIRA

Rua Wagner Luiz Bevilacqua, 35 – Bairro Guembê - CEP: 13290-000 – Louveira –São Paulo - www.louveira.sp.leg.br - Fone: (19) 3878-9420

23 - DAS DISPOSIÇÕES FINAIS

23.1. Toda e qualquer informação ou esclarecimento que se fizer necessário ao perfeito entendimento deste Convite será prestado pela Comissão Permanente de Licitação da Câmara Municipal de Louveira, no horário das 10h00min às 17h00min, pelo telefone (19) 3878-9420, ou, pessoalmente.

24 - DOS ANEXOS:

24.1 São anexos do presente Convite, dele fazendo parte integrante:

24.1.1 ANEXO I – PROPOSTA DE PREÇOS

24.1.2 ANEXO II – TERMO DE APRESENTAÇÃO DA EMPRESA

24.1.3 ANEXO III - DECLARAÇÃO DE MICRO EMPRESA OU EMPRESA DE PEQUENO PORTE.

24.1.4 ANEXO IV – MINUTA DE CONTRATO.

24.1.5 ANEXO V - MODELO DE DECLARAÇÕES

24.1.6 ANEXO VI – MEMORIAL DESCRITIVO

24.1.7. ANEXO VII – PLANILHA ORÇAMENTÁRIA ESTIMATIVA

24.1.8 ANEXO VIII – COMPROVANTE DE VISTORIA TÉCNICA

24.1.9. ANEXO IX – TERMO DE CIÊNCIA E NOTIFICAÇÃO

24.1.10. ANEXO X – DECLARAÇÃO DE NÃO PARENTESCO

24.1.11. ANEXO XI – CRONOGRAMA FÍSICO FINANCEIRO

Louveira, 08 de novembro de 2019.

LAÉCIO NERIS DE ALMEIDA
PRESIDENTE DA CÂMARA MUNICIPAL



CÂMARA MUNICIPAL DE LOUVEIRA

Rua Wagner Luiz Bevilacqua, 35 – Bairro Guembê - CEP: 13290-000 – Louveira –São Paulo - www.louveira.sp.leg.br - Fone: (19) 3878-9420

ANEXO I - PROPOSTA DE PREÇOS (FORMULÁRIO OFICIAL)

MODALIDADE: CONVITE N.º: 06/2019

R.SOCIAL:

ENDEREÇO: BAIRRO:

CIDADE: ESTADO: CEP:

CNPJ: TEL/FAX

Quant.	Descrição	Valor Total
1	Contratação de empresa para execução das obras e serviços necessários para a instalação de plataformas metálicas sobre o telhado e linha de vida, no prédio sede da Câmara Municipal de Louveira, conforme especificações e quantitativos descritos no memorial descritivo, planilha de preços e demais condições do edital.	R\$

VALOR GLOBAL DA PROPOSTA: R\$

VALIDADE DE PROPOSTA (ITEM 11.1.1, DO CONVITE)

Data: ____/____/____.

Assinatura do Representante Legal da LICITANTE



CÂMARA MUNICIPAL DE LOUVEIRA

Rua Wagner Luiz Bevilacqua, 35 – Bairro Guembê - CEP: 13290-000 – Louveira –São Paulo - www.louveira.sp.leg.br - Fone: (19) 3878-9420

ANEXO II TERMO DE APRESENTAÇÃO DA EMPRESA

Favor preencher este formulário para fins de facilitar a elaboração em caso de formalização do contrato.

Dados da Empresa:

Razão Social: _____

CNPJ Nº _____ I. E: _____

Endereço: (Rua, Avenida, etc.) _____

Nº _____, (Complemento): _____ Bairro: _____

Cidade: _____ Estado: _____, CEP: _____ - _____

Dados do Representante Legal que irá assinar o Contrato.

Nome: _____

Qualificação: (cargo/função exercida na empresa) _____

Estado Civil: _____ Nacionalidade: _____

CPF: _____ R.G: _____

Endereço: (Rua, Avenida, etc.) _____

Nº _____, (Complemento): _____ Bairro: _____

Cidade: _____ Estado: _____, CEP: _____ - _____

Banco: _____, Agência: _____, Conta Corrente: _____

Em nome de: _____



CÂMARA MUNICIPAL DE LOUVEIRA

Rua Wagner Luiz Bevilacqua, 35 – Bairro Guembê - CEP: 13290-000 – Louveira –São Paulo - www.louveira.sp.leg.br - Fone: (19) 3878-9420

ANEXO III DECLARAÇÃO DE MICROEMPRESA OU EMPRESA DE PEQUENO PORTE

DECLARO, sob as penas da lei, sem prejuízo das sanções e multas previstas neste ato convocatório, que a empresa _____ (denominação da pessoa jurídica), CNPJ n.º _____ é a microempresas ou empresa de pequeno porte, nos termos do enquadramento previsto na Lei Complementar n.º 123 de 14 de dezembro de 2.006, alterada pela Lei Complementar 147 de 7 de agosto de 2014, cujos termos DECLARO conhecer na íntegra, estando apta, portanto, a exercer o direito de preferência como critério de desempate no procedimento licitatório do **CONVITE 06/2019**, realizado pela **CÂMARA MUNICIPAL DE LOUVEIRA – SP**.

Local e data _____

Assinatura do Representante

RG:

CPF



CÂMARA MUNICIPAL DE LOUVEIRA

Rua Wagner Luiz Bevilacqua, 35 – Bairro Guembê - CEP: 13290-000 – Louveira –São Paulo - www.louveira.sp.leg.br - Fone: (19) 3878-9420

ANEXO IV MINUTA DE CONTRATO CONTRATO Nº /2019

SOLICITAÇÃO: Nº 112/2019

PROCESSO: Nº 130/2019

CONTRATANTE: CÂMARA MUNICIPAL DE LOUVEIRA

CONTRATADA:

OBJETO: Contratação de empresa para execução das obras e serviços necessários para a instalação de plataformas metálicas sobre o telhado e linha de vida, no prédio sede da Câmara Municipal de Louveira, conforme especificações e quantitativos descritos no memorial descritivo, planilha de preços e demais condições do edital.

VALOR:

VIGÊNCIA CONTRATUAL:

TÉRMINO DA VIGÊNCIA:

O presente instrumento rege-se fundamentalmente pela Lei Federal nº 8666/93, com alterações posteriores, que instituem normas para licitações e contratos da Administração Pública e da outras providências, estando vinculado ao Processo nº 130/2019, de acordo com a deliberação do Excelentíssimo Senhor Presidente da Câmara Municipal de Louveira, exarado naqueles autos e que autoriza sua lavratura.

DAS PARTES

Pelo presente instrumento particular de contrato, de um lado, a **CÂMARA MUNICIPAL DE LOUVEIRA**, com sede na Rua Wagner Luiz Bevilacqua, 35 – bairro Guembê, Louveira/SP, inscrita no CNPJ/MF Nº 49.597.552/0001-18, neste ato representada pelo seu Presidente, o vereador **LAÉCIO NERIS DE ALMEIDA**, doravante denominada **CONTRATANTE**, e de outro lado a empresa xxxxxx, com sede na Rua xxxxx, nº xxxx, xxxxx, na cidade xxxxxx/SP, inscrita no CNPJ Nº xxxxxxxx, neste ato representada por seu representante legal, Sr xxxxxxxxxxxx, portador do RG xxxxxx, CPF/MF sob nº xxxxxx, residente e domiciliado na Rua xxxxxxxxxxxx, nº xxxxx; bairro xxxxxxxx, xxxxxxxx-/xx doravante denominada **CONTRATADA**, o qual rege-se-á pelas normas da Lei Federal nº 8666/93 e alterações posteriores, tem entre si justo e contratado o seguinte:

CLÁUSULA PRIMEIRA - DO OBJETO

1.1. Contratação de empresa para execução das obras e serviços necessários para a instalação de plataformas metálicas sobre o telhado e linha de vida, no prédio sede da Câmara Municipal de Louveira, conforme especificações e quantitativos descritos no memorial descritivo, planilha de preços e demais condições do edital.

1.2. A execução dos serviços mencionado nesta cláusula deverá ser realizada em perfeita consonância com o ato licitatório, modalidade **CONVITE nº 06/2019**, cujos autos, termos, documentos, especificações, proposta da **CONTRATADA**, atas, despacho homologatório do Exmo. Presidente da Câmara, termo de adjudicação e publicações oficiais, ficam fazendo parte integrante e inseparável deste instrumento, como se aqui estivessem transcritos, sendo de perfeito conhecimento da parte **CONTRATANTE**, que se obriga a cumpri-los fiel e integralmente.

1.1. Vinculam-se ao presente Contrato, independentemente de transcrição, o Convite nº 06/2019 com seus anexos e a proposta da **CONTRATADA**.

CLÁUSULA SEGUNDA - DO PREÇO E CONDIÇÕES DE PAGAMENTO

2.1. A **CONTRATANTE** pagará a **CONTRATADA** o valor global de R\$



CÂMARA MUNICIPAL DE LOUVEIRA

Rua Wagner Luiz Bevilacqua, 35 – Bairro Guembê - CEP: 13290-000 – Louveira –São Paulo - www.louveira.sp.leg.br - Fone: (19) 3878-9420

2.2. A CONTRATANTE pagará à CONTRATADA até 10 (dez) dias, após a apresentação da nota fiscal/fatura emitida pela **CONTRATADA**, com termo de recebimento definitivo e Anotação de **Responsabilidade Técnica (ART)**.

2.4. Nos termos do art. 55, III, da Lei Federal n.º 8.666/93, na hipótese de não se dar a remuneração da Contratada no prazo previsto no Edital e contrato, poderá ocorrer atualização monetária pelo índice mensal INPC/IBGE.

CLÁUSULA TERCEIRA - DA DOTAÇÃO ORÇAMENTÁRIA.

3.1 As despesas com a execução deste contrato serão suportadas pela dotação orçamentária codificada sob nº 02.01.01.01.031.0068.2239 Manutenção das Atividades de Administração do Legislativo 3.3.90.39.00 Outros Serviços de Terceiros – Pessoa Jurídica.

CLÁUSULA QUARTA – DA VIGÊNCIA DO CONTRATO

4.1. Os serviços deverão ser executados em até 02 (dois) meses a contar da assinatura deste contrato, ficando facultada a prorrogação do mesmo nos termos do art. 57 da Lei Federal 8666/93 e suas alterações, a critério da Câmara Municipal de Louveira.

4.2. Em se dando a prorrogação do contrato por prazo superior a 12 meses e sem culpa atribuível à Contratada, os preços poderão ser reajustados com incidência do índice acumulado INPC/IBGE a partir do 12º mês contado da apresentação da proposta licitatória, nos termos dos artigos 2º e 3º da Lei Federal n.º 10.192/2001 c.c. 65, § 8º, da Lei Federal n.º 8.666/93.

CLÁUSULA QUINTA - DAS OBRIGAÇÕES DA CONTRATADA

5.1. Executar os serviços conforme especificações do memorial descritivo e de sua proposta, com a alocação dos empregados necessários ao perfeito cumprimento das cláusulas contratuais, além de fornecer os materiais e equipamentos, ferramentas e utensílios necessários, na qualidade e quantidade especificadas conforme memorial descritivo e de sua proposta;

5.2. Apresentar empregados devidamente uniformizados e identificados por meio de crachá, além de provê-los com os Equipamentos de Proteção Individual – EPI, quando for o caso;

5.3. Apresentar à CONTRATANTE, quando for o caso, a relação nominal dos empregados que adentrarão as dependências da CÂMARA MUNICIPAL DE LOUVEIRA para execução dos serviços;

5.4. Responsabilizar-se por todas as obrigações trabalhistas, sociais, previdenciárias, tributárias e as demais previstas na legislação específica, cuja inadimplência não transfere a responsabilidade à CONTRATANTE;

5.5. Na hipótese de constatação de inadimplência de verbas trabalhistas pela CONTRATADA sobre salários ou reflexos devidos a seus empregados alocados na obra contratada, poderá a CONTRATANTE deduzir dos eventuais créditos ou medições da CONTRATADA o quanto necessária à quitação das despesas aferidas, resguardado o exercício do contraditório e ampla defesa.

5.6. Instruir seus empregados a respeito das atividades a serem desempenhadas, alertando-os a não executar atividades não abrangidas pelo contrato, devendo a CONTRATADA relatar a CONTRATANTE toda e qualquer ocorrência neste sentido, a fim de evitar desvio de função;

5.7. Relatar a CONTRATANTE toda e qualquer irregularidade verificada no decorrer da prestação dos serviços;

5.8. Não ceder ou transferir, a qualquer título, os direitos decorrentes da contratação;

5.9. Refazer, às suas expensas, no total ou em parte, os serviços que apresentem defeitos ou incorreções, nos termos do Artigo 69 da Lei 8666/93.

5.10. Disponibilizar Engenheiro / Arquiteto Júnior B, que deverá supervisionar os serviços pelo menos 03 (três) vezes por semana durante o período da obra.

5.11. Emitir a **Anotação de Responsabilidade Técnica (ART)**.

CLÁUSULA SEXTA - DAS OBRIGAÇÕES DA CONTRATANTE



CÂMARA MUNICIPAL DE LOUVEIRA

Rua Wagner Luiz Bevilacqua, 35 – Bairro Guembê - CEP: 13290-000 – Louveira –São Paulo - www.louveira.sp.leg.br - Fone: (19) 3878-9420

- 6.1. Exigir o cumprimento de todas as obrigações assumidas pela Contratada, de acordo com as cláusulas contratuais e os termos de sua proposta;
- 6.2. Exercer o acompanhamento e a fiscalização dos serviços, por servidor especialmente designado e encaminhando os apontamentos à autoridade competente para providências cabíveis;
- 6.3. Notificar a Contratada por escrito da ocorrência de eventuais imperfeições no curso da execução dos serviços fixando prazo para sua correção;
- 6.4. Fornecer e colocar à disposição da empresa contratada, todos os elementos e informações que se fizerem necessários à prestação dos serviços, conforme especificado no memorial descritivo;
- 6.5. Permitir o acesso dos empregados da empresa contratada, devidamente identificados, e previamente cadastrados, às dependências da CÂMARA MUNICIPAL DE LOUVEIRA, para execução dos serviços;
- 6.6. Rejeitar, no todo ou em parte, os materiais/serviços entregues em desacordo com as obrigações assumidas pela Contratada.

CLÁUSULA SETIMA - DA RESCISÃO E DAS MULTAS

- 7.1. O presente contrato poderá ser rescindido nos casos dos artigos 77 e 78 da Lei Federal 8666/93 e alterações posteriores.
- 7.2. Se o CONTRATADO der causa à rescisão sem justo motivo do ora contratado obrigar-se-á a pagar multa nos termos do Ato da Presidência n.º 012/2019, sem prejuízo das demais cominações estabelecidas no artigo 87 da Lei Federal 8666/93, e alterações posteriores, além daquelas previstas no Convite n.º 06/2019.

CLÁUSULA OITAVA – DAS DISPOSIÇÕES FINAIS

- 8.1. O presente contrato não configurará, para todos os efeitos, vínculo empregatício de qualquer natureza.
- 8.2. Fica eleito o Foro da Comarca de Louveira, com exclusão de qualquer outro por mais privilegiado que seja, para dirimir dúvidas decorrentes do presente Contrato.

E, por estarem justas e contratadas, as partes assinam o presente instrumento em 03 (três) vias, na presença de duas testemunhas abaixo.

Louveira, de _____ de 2019.

CONTRATANTE
CONTRATADA

Testemunhas:

1. _____ 2. _____

Nome:

Nome:

RG:

RG:



CÂMARA MUNICIPAL DE LOUVEIRA

Rua Wagner Luiz Bevilacqua, 35 – Bairro Guembê - CEP: 13290-000 – Louveira –São Paulo - www.louveira.sp.leg.br - Fone: (19) 3878-9420

ANEXO V MODELO DE DECLARAÇÕES

A empresa _____, inscrita no CNPJ sob nº _____, com sede na _____, por seu representante legal infra-assinado, DECLARA sob as penas da lei, para fins de habilitação no Convite nº 06/2019/CM, promovido pela Câmara Municipal de Louveira / SP que:

- a) não foi apenada com declaração de inidoneidade para licitar ou contratar com a Administração Pública, por qualquer ente da administração pública direta ou indireta em virtude de contratos anteriormente celebrados, nos termos do art. 87, IV e 97, da Lei Federal nº 8666/93 e posteriores alterações;
- b) não está impedida de contratar com a Administração Pública de qualquer esfera de governo;
- c) não existe fato impeditivo à sua habilitação;
- d) que possui pleno conhecimento e aceita todas as condições do Convite e seus Anexos.
- e) não possui entre seus proprietários titular de mandato eletivo;
- f) que se obriga a manter durante todo o período de execução do contrato, as condições de habilitação e qualificação exigidas para participação deste certame;
- g) que, para fins do disposto no inciso V, do art. 27, da Lei Federal nº 8666/93, encontra-se em situação regular perante o Ministério do Trabalho, no que se refere à observância ao disposto no inciso XXXIII, do art. 7º, da Constituição Federal.
- h) que na assinatura do contrato apresentará a Certidão do CREA/CAU em nome do profissional habilitado responsável pela execução dos serviços.

_____, _____ de _____ de 2019.

Representante Legal
Nome
Cargo



CÂMARA MUNICIPAL DE LOUVEIRA

Rua Wagner Luiz Bevilacqua, 35 – Bairro Guembê - CEP: 13290-000 – Louveira –São Paulo - www.louveira.sp.leg.br - Fone: (19) 3878-9420

ANEXO VI MEMORIAL DESCRITIVO

Este documento apresenta orientações técnicas para a execução das obras e serviços necessários a **INSTALAÇÕES DE PLATAFORMAS METÁLICAS SOBRE O TELhado E LINHA DE VIDA.**

Torna-se, portanto, imprescindível sua consulta, para a compreensão de todos os aspectos das instalações projetadas.

01.00. CARACTERÍSTICAS DA CONSTRUÇÃO

01.01. Trata-se da instalação de plataformas metálicas sobre o telhado e linha de vida sobre o telhado do prédio principal, auditório e refeitório, localizada na Rua Wagner Luiz Bevilacqua, 35 - Parque dos Estados, Louveira - SP.

02.00. AR CONDICIONADO

02.01. Todas as condensadoras serão RETIRADAS, REFORMADAS as tubulações de cobre e RELOCAÇÃO da mesma a 1,20 metros do telhado com suporte das máquinas de Ar condicionado a frio, tipo split parede. O telhado abaixo destas serão reformados rufos e calhas deverão ser revisados os parafusos deverão ser siliconados.

03.00. PLATAFORMAS

03.01. AS PLATAFORMA METÁLICA deverá executada com cantoneiras 2" (1/8) e acabamento tela expandida 3/16", largura= 1m e tubo de sustentação 2" x 3 mm.

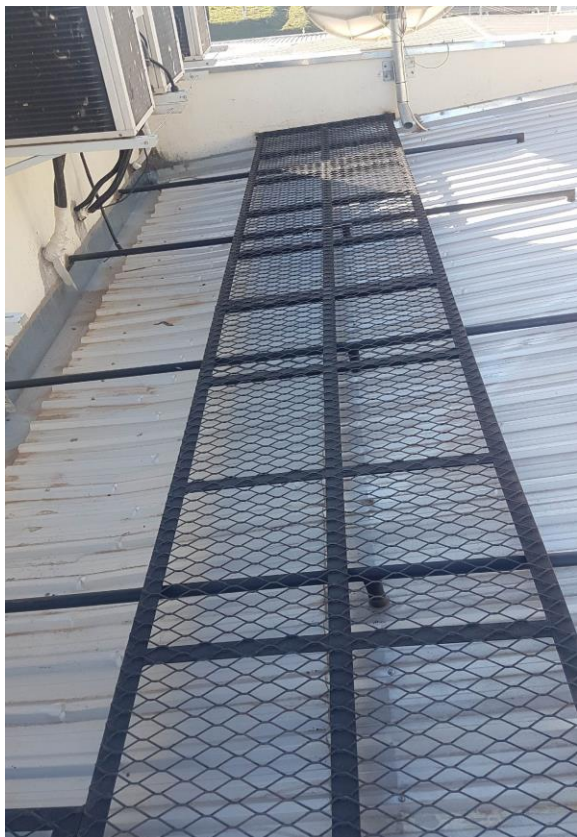



CÂMARA MUNICIPAL DE LOUVEIRA

Rua Wagner Luiz Bevilacqua, 35 – Bairro Guembê - CEP: 13290-000 – Louveira – São Paulo - www.louveira.sp.leg.br - Fone: (19) 3878-9420

04. SISTEMA DE PROTEÇÃO INDIVIDUAL

04.01. LINHA DE VIDA deverá ser executada sobre os rufos dos oitões dos prédios principal, auditório e refeitório conforme norma 14628/2010.

O Sistema de Proteção para Trabalhos em Altura (Linha da Vida) deve ser instalado e supervisionado por profissional legalmente habilitado. O executor deverá fornecer os pinos de ancoragem, esticadores, presilhas, sapatilhas e cabos de aço ½”.

Para a execução dos serviços de instalação da Linha da Vida devem ser obedecidas as seguintes orientações:

- Deve ser fornecida ART (Anotação de Responsabilidade Técnica) por profissional legalmente habilitado;
- Os pinos devem ser em aço e resistentes a intempéries e deformações e instalados por transfixação e devem suportar uma carga pontual superior a 15 KN (conforme NBR 14628/2010);
- Os cabos de aço não devem ter comprimento superior a 15 m;
- Para garantir a não infiltração de água nos pontos de ancoragem deve ser utilizada vedação com produto selante à base de poliuretano, com alta aderência e viscosidade;
- Todo o sistema deve ter garantia mínima de 5 anos;
- Qualquer modificação que a CONTRATADA achar necessário realizar na instalação do sistema de ancoragem devido a situações específicas do local deverá ser comunicada com antecedência à FISCALIZAÇÃO para que seja analisada em conjunto com os projetistas e o especialista em ancoragem e autorizada oficialmente.

05. PINTURA

05.01. As plataformas deverão além de ter fundo anticorrosivo pintura com tinta esmalte em estrutura de ferro, com duas demãos.

05.02. Os rufos reformados deverão receber pintura com tinta esmalte em rufo 25 cm, com duas demãos.

05.03. No local em que as condensadoras serão relocadas as paredes deverão ser repintadas com tinta látex acrílica em parede externa, com três demãos, sem massa corrida na altura de 2,0 metros.

06.01. DIVERSOS

06.01.01. Os rufos e calhas já danificadas deverão ser reformadas em razão destas manutenções abaixo das condensadoras e nos pontos danificados onde serão instalados as linhas de vida.

06.01.02. Existem 2 escadas marinheiro que estão totalmente enferrujadas e apresentam problemas na estrutura, terão que ser retiradas e instaladas 02 Escadas do tipo marinheiro com guarda corpo com altura de 4 metros cada.



CÂMARA MUNICIPAL DE LOUVEIRA

Rua Wagner Luiz Bevilacqua, 35 – Bairro Guembê - CEP: 13290-000 – Louveira –São Paulo - www.louveira.sp.leg.br - Fone: (19) 3878-9420

06.01.03. Toda a área a ser reformada e todos os materiais provenientes dos serviços deverão ser destinados de forma a não ficarem sujeiras sobre o telhado.

03.05. SERVIÇOS TÉCNICOS

03.05.01. Os serviços deverão ser supervisionados pelo menos 3 vezes por semana pelo período da obra por um Engenheiro / Arquiteto Júnior B.

José Carlos Tonin

Engenheiro Civil

CREA: 0600394162

Responsável pela execução do memorial



CÂMARA MUNICIPAL DE LOUVEIRA

Rua Wagner Luiz Bevilacqua, 35 – Bairro Guembê - CEP: 13290-000 – Louveira – São Paulo - www.louveira.sp.leg.br - Fone: (19) 3878-9420



ANEXO VII PLANILHA ORÇAMENTÁRIA ESTIMATIVA

Data: 29/08/2019

Câmara Municipal de Louveira Orçamento Sintético Global (GLOBAL)

OBRA : EXECUÇÃO DE LINHA DE VIDA E PLATAFORMA METÁLICA SOBRE O TELHADO:
TO : EXECUÇÃO DE PLATAFORMA METÁLICA, LINHA DE VIDA E RELOCAÇÃO DE AR CONDICIONADOS
LOCAL : Rua Wagner Luiz Bevilacqua, 35, Louveira, SP

TAXAS: BDI= 25,90% | LS= 126,00%

CÓDIGO	DESCRIÇÃO	CLASS	UNIDADE	QUANT.	PREÇO(R\$)	PREÇO TOTAL (R\$)
1	AR CONDICIONADO					
10.005.000 029.SERD	RETIRADA, REFORMA em tubulação de cobre e RELOCAÇÃO de CONDENSADORA com suporte das máquinas de Ar condicionado a frio, tipo split parede	SER.CG	UN	23,00	1.089,98	25.069,60
SUBTOTAL (Etapa):						25.069,60
2	PLATAFORMAS					
**TCM-SP	PLATAFORMA METÁLICA, executada com cantoneiras 2" (1/8) e acabamento tela expandida 3/16", largura= 1m e tubo de sustentação 2"x 3 mm	SER.CG	ML	60,50	728,80	44.092,14
SUBTOTAL (Etapa):						44.092,14
3	SISTEMA DE PROTEÇÃO INDIVIDUAL					
*USP	Instalação de cabos de aço 1/2" para a linha de vida, incluso o fornecimento de acessórios.	SER.CG	M	328,15	261,43	85.788,25
SUBTOTAL (Etapa):						85.788,25
4	PINTURA					
24.002.000 002.SER	Pintura com tinta esmalte em estrutura de ferro, com duas demãos	SER.CG	M2	121,00	34,96	4.230,16
24.002.000 002.SERD	Pintura com tinta esmalte em rufo 25 cm, com duas demãos	SER.CG	M	26,00	16,61	431,86
24.003.000 004.SER	Pintura com tinta látex acrílica em parede externa, com três demãos, sem massa corrida	SER.CG	M2	121,00	20,64	2.497,44
SUBTOTAL (Etapa):						7.159,46
5	DIVERSOS					
09.001.000 019.SER	Calha de chapa galvanizada nº 26 desenvolvimento 33 cm	SER.CG	M	36,00	71,63	2.578,68
09.001.000 028.SER	Rufo de chapa de aço galvanizado nº 26 desenvolvimento 25 cm	SER.CG	M	26,00	39,04	1.015,04
24.03.080 CPOS	Escada marinheiro com guarda corpo	SER.CG	M	8,00	1.064,46	8.515,68
32.003.000 003.SER	Limpeza geral da edificação	SER.CG	M2	60,50	8,80	532,40
SUBTOTAL (Etapa):						12.641,80
8	SERVIÇOS TÉCNICOS					
8,04	Eng./Arq. Júnior B (tabela FDE)	VERBA	H	64,00	169,21	10.829,44
SUBTOTAL (Etapa):						10.829,44
TOTAL GERAL:						185.580,70
Volare Sisplo 20 - PINI						
*USP - SEF - SUPERINTENDÊNCIA DO ESPAÇO FÍSICO DA UNIVERSIDADE DE SÃO PAULO, Edital nº 4/2019 - SEF - Modalidade Tomada de Preços (Reformas)						
**TCM-SP - CONCORRÊNCIA Nº 02/2016, Tribunal de Contas do Município de São Paulo						
					 José Carlos Tonin Engenheiro Civil – CREA: 0600394162	
					 José Carlos Tonin Engenheiro Civil CREASP 0600394162	



CÂMARA MUNICIPAL DE LOUVEIRA

Rua Wagner Luiz Bevilacqua, 35 – Bairro Guembê - CEP: 13290-000 – Louveira –São Paulo - www.louveira.sp.leg.br - Fone: (19) 3878-9420

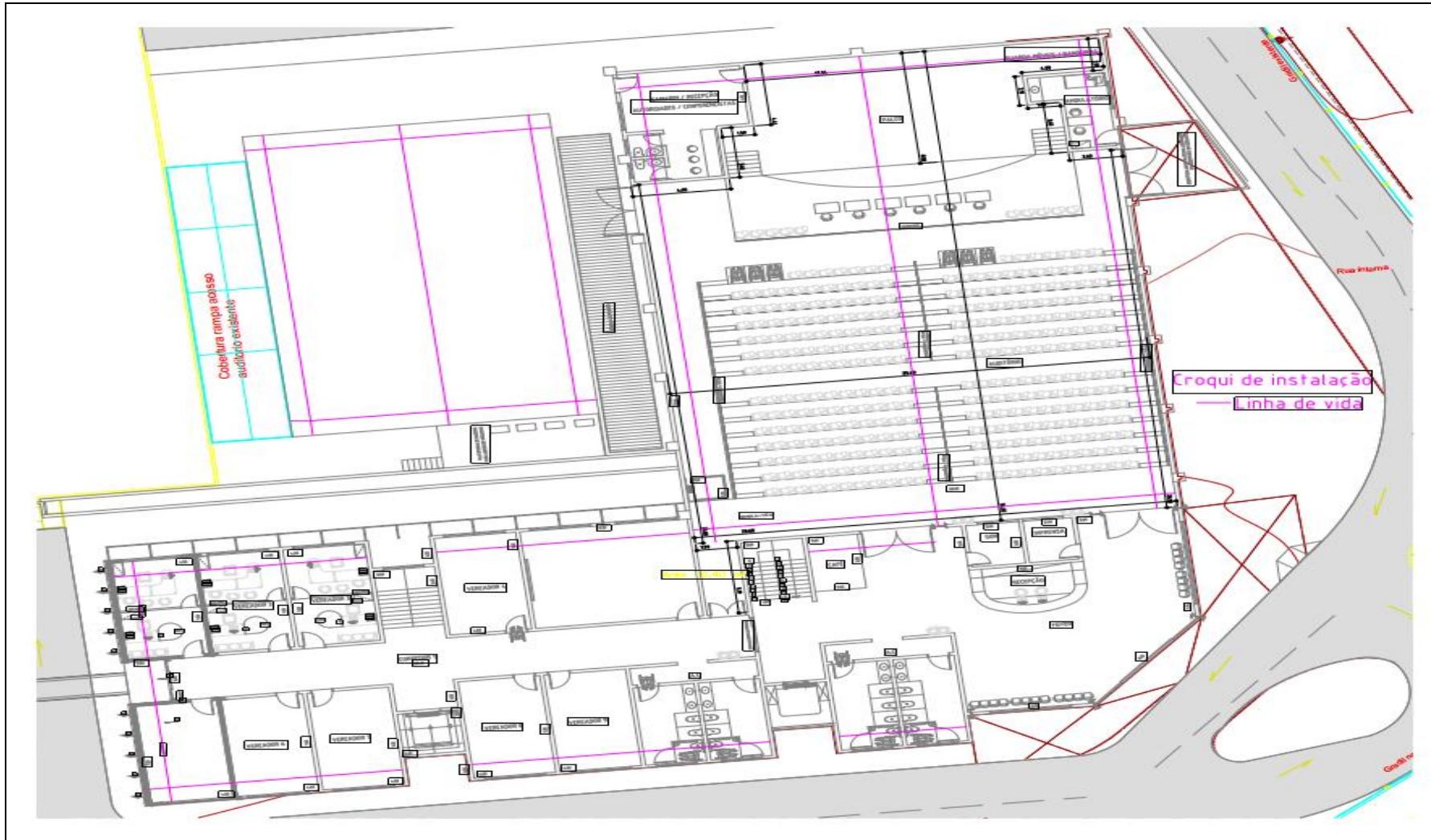



CÂMARA MUNICIPAL DE LOUVEIRA

Rua Wagner Luiz Bevilacqua, 35 – Bairro Guembê - CEP: 13290-000 – Louveira –São Paulo - www.louveira.sp.leg.br - Fone: (19) 3878-9420

ANEXO VIII ATESTADO DE VISTORIA TÉCNICA

A **CÂMARA MUNICIPAL DE LOUVEIRA** atesta para os devidos fins, em especial, em atendimento ao procedimento licitatório **CV nº 06/2019** que o representante designado pela empresa _____, Senhor _____, portador do RG nº _____, realizou a vistoria técnica no local de execução dos serviços.

Louveira/SP, ____ de _____ 2019.

Pela CÂMARA:

Pela Licitante/Proponente:



CÂMARA MUNICIPAL DE LOUVEIRA

Rua Wagner Luiz Bevilacqua, 35 – Bairro Guembê - CEP: 13290-000 – Louveira –São Paulo - www.louveira.sp.leg.br - Fone: (19) 3878-9420

ANEXO IX ANEXO LC-01 - TERMO DE CIÊNCIA E DE NOTIFICAÇÃO (Contratos)

CONTRATANTE: _____
CONTRATADO: _____
CONTRATO Nº (DE ORIGEM): _____
OBJETO: _____
ADVOGADO (S)/ Nº OAB: (*) _____

Pelo presente TERMO, nós, abaixo identificados:

1. Estamos CIENTES de que:

- a) o ajuste acima referido estará sujeito a análise e julgamento pelo Tribunal de Contas do Estado de São Paulo, cujo trâmite processual ocorrerá pelo sistema eletrônico;
- b) poderemos ter acesso ao processo, tendo vista e extraindo cópias das manifestações de interesse, Despachos e Decisões, mediante regular cadastramento no Sistema de Processo Eletrônico, conforme dados abaixo indicados, em consonância com o estabelecido na Resolução nº 01/2011 do TCESP;
- c) além de disponíveis no processo eletrônico, todos os Despachos e Decisões que vierem a ser tomados, relativamente ao aludido processo, serão publicados no Diário Oficial do Estado, Caderno do Poder Legislativo, parte do Tribunal de Contas do Estado de São Paulo, em conformidade com o artigo 90 da Lei Complementar nº 709, de 14 de janeiro de 1993, iniciando-se, a partir de então, a contagem dos prazos processuais, conforme regras do Código de Processo Civil;
- d) Qualquer alteração de endereço – residencial ou eletrônico – ou telefones de contato deverá ser comunicada pelo interessado, peticionando no processo.

2. Damo-nos por NOTIFICADOS para:

- a) O acompanhamento dos atos do processo até seu julgamento final e consequente publicação;
- b) Se for o caso e de nosso interesse, nos prazos e nas formas legais e regimentais, exercer o direito de defesa, interpor recursos e o que mais couber.

LOCAL e DATA: _____

GESTOR DO ÓRGÃO/ENTIDADE:

Nome: _____
Cargo: _____
CPF: _____ RG: _____
Data de Nascimento: ____/____/____
Endereço residencial completo: _____
E-mail institucional _____
E-mail pessoal: _____
Telefone(s): _____
Assinatura: _____



CÂMARA MUNICIPAL DE LOUVEIRA

Rua Wagner Luiz Bevilacqua, 35 – Bairro Guembê - CEP: 13290-000 – Louveira –São Paulo - www.louveira.sp.leg.br - Fone: (19) 3878-9420

Responsáveis que assinaram o ajuste:

Pelo CONTRATANTE:

Nome: _____

Cargo: _____

CPF: _____ RG: _____

Data de Nascimento: ____/____/____

Endereço residencial completo: _____

E-mail institucional _____

E-mail pessoal: _____

Telefone(s): _____

Assinatura: _____

Pela CONTRATADA:

Nome: _____

Cargo: _____

CPF: _____ RG: _____

Data de Nascimento: ____/____/____

Endereço residencial completo: _____

E-mail institucional _____

E-mail pessoal: _____

Telefone(s): _____

Assinatura: _____

Advogado:

(*) Facultativo. Indicar quando já constituído, informando, inclusive, o endereço eletrônico.



CÂMARA MUNICIPAL DE LOUVEIRA

Rua Wagner Luiz Bevilacqua, 35 – Bairro Guembê - CEP: 13290-000 – Louveira –São Paulo - www.louveira.sp.leg.br - Fone: (19) 3878-9420

ANEXO X DECLARAÇÃO DE NÃO PARENTESCO

A empresa _____, inscrita no CNPJ nº _____, com sede _____, **DECLARA**, para os fins do disposto na Súmula Vinculante nº 13, editada pelo Supremo Tribunal Federal, que:

NÃO POSSUI cônjuge, companheiro ou parentes que mantenham contratos de qualquer natureza ou que sejam sócios de empresas que mantenham contratos de qualquer natureza, com o Poder Legislativo Municipal.

NÃO POSSUI cônjuge, companheiro ou parentes que sejam agentes políticos ou exerçam cargo comissionado ou função gratificada na Administração Pública Direta ou Indireta do Poder Executivo e do Poder Legislativo Municipal.

Ainda, está ciente da obrigatoriedade de declarar ocorrências posteriores.

Para os fins desta declaração, consideram-se parentes:

	Parente em linha reta	Parente Colateral	Parente por afinidade (familiares do cônjuge)
1º grau	Pai, mãe e filho (a)	-	Padrasto, madrasta, enteado (a), sogro (a) e genro e nora.
2º grau	Avô, avó e neto (a)	Irmãos	Cunhado (a), avô e avó do cônjuge.
3º grau	Bisavô, bisavó e bisneto.	Tio (a) e sobrinho (a)	Concunhado (a)

Por ser verdade, assumo inteira responsabilidade pelas informações prestadas, estando ciente de que a declaração falsa está sujeita às penalidades previstas em lei.

Local e Data

Representante Legal



CÂMARA MUNICIPAL DE LOUVEIRA

Rua Wagner Luiz Bevilacqua, 35 – Bairro Guembê - CEP: 13290-000 – Louveira –São Paulo - www.louveira.sp.leg.br - Fone: (19) 3878-9420

ANEXO XI CRONOGRAMA FÍSICO FINANCEIRO

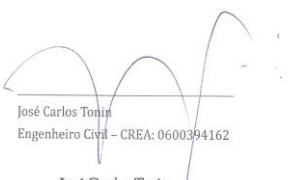
Câmara Municipal de Louveira					
CRONOGRAMA FÍSICO-FINANCEIRO					
OBRA : EXECUÇÃO DE LINHA DE VIDA E PLATAFORMA METÁLICA SOBRE O TELHADO.					
ORÇAMENTO : EXECUÇÃO DE PLATAFORMA METÁLICA, LINHA DE VIDA E RELOCAÇÃO DE AR CONDICIONADOS					
LOCAL : R. Wagner Luiz Bevilacqua, 35 - Parque dos Estados, Louveira - SP					
TAXAS: BDI= 25,90% LS= 126,00%					
ITEM	DESCRIÇÃO/MATERIAL	VALOR TOTAL	1º MÊS	2º MÊS	PREÇO TOTAL
1	AR CONDICIONADO				
	VALOR TOTAL DO ITEM	R\$ 25.069,60	R\$ 25.069,60		R\$ 25.069,60
			100%		
2	PLATAFORMAS				
	VALOR TOTAL DO ITEM	R\$ 44.092,14	R\$ 0,00	R\$ 44.092,14	R\$ 44.092,14
			0%	100%	
3	SISTEMA DE PROTEÇÃO INDIVIDUAL				
	VALOR TOTAL DO ITEM	R\$ 85.788,25	R\$ 42.894,13	R\$ 42.894,13	R\$ 85.788,25
			50%	50%	
4	PINTURA				
	VALOR TOTAL DO ITEM	R\$ 7.159,46		R\$ 7.159,46	R\$ 7.159,46
				100%	
5	DIVERSOS				
	VALOR TOTAL DO ITEM	R\$ 12.641,80	R\$ 3.792,54	R\$ 8.849,26	R\$ 12.641,80
			30%	70%	
6	SERVIÇOS TÉCNICOS				
	VALOR TOTAL DO ITEM	R\$ 10.829,44	R\$ 5.414,72	R\$ 5.414,72	R\$ 10.829,44
			50%	50%	
Total por mês			R\$ 77.170,99	R\$ 108.409,71	
PREÇO GLOBAL (CUSTO GLOBAL + BDI)					R\$ 185.580,70
Atenciosamente,					
					
José Carlos Tonin Engenheiro Civil - CREA: 0600394162					
José Carlos Tonin Engenheiro Civil CREASP 0600394162					